Gagny mag

BULLETIN MUNICIPAL
N° 53 - FÉVRIER 2019

Inscriptions scolaires & périscolaires 2019-2020

Du 18 février au 29 mars 2019

Actualité
CÉRÉMONIES
DES VŒUX DU MAIRE
P. 6

Dossier
LA CUISINE CENTRALE
P. 13

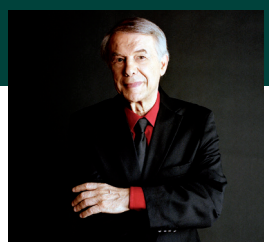

Culture
SALVATORE ADAMO
EN CONCERT
P. 20

48 APPARTEMENTS – DU STUDIO AU 4 PIÈCES AVEC TERRASSES, JARDINS PRIVATIFS ET BALCONS

- Grandes terrasses
- Jardins privatifs
- Balcons
- Espaces extérieurs généreux
- Prestations de qualité
- Logements connectés
- Résidence sécurisée
- Salle de sport privative

À proximité :

- 6 minutes à pied de la gare Chenay Gagny
- Commerces / Marchés
- Parcs
- Équipements sportifs
- Écoles / Collèges

POLY CITÉS
L'IMMOBILIER INSPIRÉ

ESPACE DE VENTE ET RENSEIGNEMENTS :

Place du marché des Amandiers à Gagny

Ouvert le lundi de 14h à 19h
et du jeudi au dimanche
de 11h à 13h et de 14h à 19h

Pour plus de renseignements :
Tél. : 06.58.79.46.10
www.lesterrassesduparc-gagny.fr

Édito

Michel TEULET
Maire de Gagny
Conseiller Départemental (Hre)
de la Seine-Saint-Denis
Président du Territoire
Grand Paris Grand Est

Le mois de janvier est traditionnellement consacré aux nombreuses cérémonies de présentation des vœux, à Gagny. Derrière le côté « protocolaire » de ces évènements, il faut surtout retenir qu'ils constituent autant d'occasions de vous rencontrer une nouvelle fois.

À une période de notre vie politique où le dialogue permanent est de mise, il ne faut perdre aucune opportunité d'échanger sur les différents problèmes des uns et des autres.

Le jour des vœux de la municipalité, je devais remettre plusieurs médailles de la ville. L'une d'entre elles était destinée au Commandant de la Caserne des Sapeurs-Pompiers de Clichy-sous-Bois. Elle n'a pas pu être remise à son destinataire, absent en raison de la mort de deux sapeurs-pompiers lors d'une explosion survenue à Paris. Ce tragique accident doit nous rappeler, qu'à longueur d'année, les pompiers interviennent pour sauver des vies au péril de la leur et, qu'à ce titre, nous leur devons une totale gratitude.

Cette année, des travaux vont pouvoir reprendre dans un certain nombre de rues. Le transfert de la compétence « assainissement », de la Commune au Territoire Grand Paris Grand Est avait, en effet, gelé certains dossiers dans l'attente de la mise en place des nouveaux services territoriaux qui prennent en charge les dossiers de 14 communes.

Cela étant fait, un rythme plus conforme à nos habitudes et à nos besoins va pouvoir reprendre et répondre à vos attentes.

Je sais que l'une de vos préoccupations importantes concerne la sécurité. Une liaison permanente est établie, entre le Commissaire de Police et moi-même et entre les différents officiers de police et Alex Bonneau, Adjoint au Maire chargé de la sécurité.

Je suis satisfait de constater une baisse de la délinquance sur notre ville en 2018. Quelques exemples significatifs : le total des atteintes volontaires à l'intégrité physique a baissé de 2,26 % ; les menaces de 21,5 %. Dans le domaine des atteintes aux biens, les vols avec violence ont baissé de 33,85 %, les cambriolages de 14,89 %, les vols liés à l'automobile de 30,78 %. Soulignons également que les rodéos ont diminué de 39,29 %.

J'ai apprécié, également, que les services de police aient interpellé de nombreux auteurs de vols, de dégradations ou d'incendies de bâtiments ou de véhicules.

Pour autant, il nous faut renforcer encore cette sécurité. Il y a quelques années, nous avons mis en place un premier réseau de caméras de vidéo-sécurité. Dans les prochains mois, un deuxième réseau sera mis en place et un troisième est actuellement à l'étude.

En 2019, nous allons poursuivre notre action pour plus de sécurité, pour un espace public davantage aménagé et encore mieux entretenu, rénover des bâtiments administratifs, scolaires, culturels et sportifs.

Tout cela sans hausse d'impôts, comme nous le faisons depuis 23 ans et sans emprunt nouveau, pour la neuvième année consécutive.

Ainsi, nous continuons notre action pour améliorer vos conditions de vie dans notre ville.

Bien cordialement.
Michel Teulet

SOCIÉTÉ LABÉLLISÉE GAZELLE 2005

M.D.R

Maçonnerie Décoration Rénovation

Maçonnerie générale
Isolation intérieure et extérieure
Assainissement

RGE QUALIBAT

3, rue de l'Ormeteau - Zae la tuillerie - 77500 CHELLES
01 64 21 01 47 www.mdr-chelles.fr

capifrance

L'IMMOBILIER DE VOTRE QUARTIER A UN VISAGE

Patrick BRIVET
Conseiller immobilier indépendant
Spécialiste
ANCIEN - NEUF - VIAGER

06 26 55 69 33
patrick.brivet.capifrance.fr

ESTIMATION OFFERTE

Agence de communication des collectivités locales d'Ile-de-France

Régie publicitaire
Studio graphique
Organisation de salons
Communication par l'objet
Social média

Réservez votre espace publicitaire dans le magazine de la ville de Gagny

Contact :
Erika LA SPINA 06 69 62 09 97

7,quai Gabriel Péri - CS9001
94340 JOINVILLE-LE-PONT
01 45 14 14 40
groupecmp.fr

SGS

SERRURERIE GAGNY SECURITE

Pose de serrures et verrous • Fabrication de grilles de défense
• Blindage de portes • Persiennes • Vitrage • Volet roulant
• Réparation ou Fabrication de portes et de portails et Clôture • Portes de Garage
• Automatisation de portes et de portails • Ouvertures de portes • Clés Minute

DEVIS GRATUIT

DEPANNAGES RAPIDES
M. ROBION

RGE QUALIBAT

13, avenue Jean Jaurès - 93220 GAGNY
Télécopie : 01 43 02 89 93 - Tél. 01 43 81 26 51
gagny-securite@wanadoo.fr

Premier grand bailleur social indépendant
Au service des collectivités locales et des habitants
Ensemblier de compétences

Gestionnaire d'un patrimoine de près de 80 000 logements

1 296 salariés au service des habitants dont 760 gestionnaires de proximité

23 agences territoriales décentralisées

Une politique ambitieuse d'entretien et de modernisation de son patrimoine

Fortement impliqué dans une politique de développement durable

Engagé depuis 2012 par la Certification Qualibail II pour LogiRep - Trois Moulins Habitat - LogiOuest, et la Certification ISO 9001 : 2015 pour Scalis, au bénéfice des locataires

Logement familles

LogiRep — Ile-de-France (hors Seine-et-Marne) Normandie
3Moulins — Seine-et-Marne Occitanie
LogiOuest — Pays-de-la-Loire
scalis — Centre-Val-de-Loire Nouvelle-Aquitaine

Spécialisations métiers

LogiRys — Logement des personnes âgées et handicapées
LogiH — Construction et promotion immobilière
LogiCap — Accession sociale à la propriété
LogiStart — Logement des étudiants, chercheurs et jeunes actifs

Suivez-nous sur : www.polylogis.fr @polylogis blog.polylogis.fr chaine Polylogis

Sommaire

Édito 3

Actu 6 à 9

Cérémonies des Vœux 2019
Maisons décorées : les résultats
Emploi Jobs d'été
Coup de pouce pour Folies d'encre

Jeunesse 10 à 11

Inscriptions scolaires et périscolaires 2019/2020
Stage Multisports
Du nouveau pour les ASE !

Quotidien 12

Carte des travaux d'assainissement et d'aménagement

Dossier 13 à 17

La Cuisine Centrale

Infos des Seniors 18

Vœux aux Seniors
Thés dansants
Agenda du RIS

Arrêt sur images 19

Culture & cinéma 20 à 24

Cinéma

Les prochains évènements à Gagny 25

Agenda à détacher

Infos des associations 27

Tribune 28

Vie pratique 29 à 30

8

9

18

21

Magazine Municipal

MAIRIE DE GAGNY
1 place Foch - 93220 Gagny - Tél. 01 43 01 43 01
Directeur de la publication : Michel TEULET
Rédacteur en chef : Julien MUGERIN
Rédactrice : Julie CASSIAU
Photographes : Julie CASSIAU, Filipe CANARIO MELO
Maquettiste : Filipe CANARIO MELO
Crédits photo : service communication, Adobe Stock

Impression : La Touraine - Roto Vincent
Dépot légal : février 2019
Tirage : 17500 exemplaires
Distribution : Delta Communication

Vous ne recevez qu'épisodiquement GAGNY Magazine ?
Faites-le savoir sur **www.mag.gagny.fr**
ou en appelant le 01 56 49 22 53
Gagny sur Internet : www.gagny.fr

PEFC 10-31-1087 / Certifié PEFC / pefc-france.org

Pour insérer votre publicité, contactez Erika Laspina
(société CMP) Tél : 06 69 62 09 97

Voeux 2019

Samedi 12 janvier, Michel TEULET, Maire de Gagny, a présenté ses vœux au cours d'une cérémonie organisée à la Salle des Fêtes, en présence de membres du Conseil municipal, de Gabiniens et de nombreuses personnalités.

Pour cet événement traditionnel qui marque chaque début d'année, Michel TEULET a réuni autour de lui, outre les Adjoints au Maire et les conseillers municipaux, de nombreux élus et acteurs départementaux : Pierre-André DURAND, Préfet de Seine-Saint-Denis, Patrick LAPOUZE, Sous-Préfet du Raincy, Philippe DALLIER, premier Vice-président du Sénat, Vincent CAPO-CANELLAS, Sénateur, Sylvie CHARRIÈRE, Députée, Dominique BAILLY, Maire de Vaujours, Patrice CALMEJANE, Maire de Villemomble, Jean-Michel GENESTIER, Maire du Raincy, Pierre-Yves MARTIN, Maire de Livry-Gargan, Éric SCHLEGEL, Maire de Gournay-sur-Marne, André VEYSSIERE, Maire de Dugny, Marie-Blanche PIETRI, Conseillère départementale et Régis ORSONI, Commissaire de Gagny.

Le Maire, entouré de son épouse, de Patrice ROY, Ier Adjoint et de Gaëtan GRANDIN, Adjoint au Maire et Conseiller départemental, a accueilli individuellement les invités afin d'échanger avec eux les souhaits de la bonne année.

Michel TEULET a remis la médaille de la Ville à Jean-Claude LARBEY, Renée BEAUCLAIR et Annie MEYER.
Absent lors de la cérémonie officielle en raison de la mort de deux pompiers survenue le jour même à Paris, le Capitaine LIGONNET, Sapeur-Pompier de Clichy-sous-bois, se verra prochainement remettre la médaille de la Ville pour lui et la caserne de Clichy-sous-bois.

Temps fort de la cérémonie : la remise du chèque Téléthon-AFM d'une valeur de 48 010,12 € à Anne HAGUENAUER, Coordinatrice départementale, qui a félicité Gagny pour son engagement fort. Malgré le contexte national difficile, à Gagny, la solidarité a été croissante par rapport à 2017 où 47 429,61 € avaient été récoltés. **Merci pour cette mobilisation et cette générosité !**

Un public nombreux est venu écouter le discours du Maire dans lequel il a fait référence aux événements qui secouent le pays. Il a notamment exprimé le souhait que la raison revienne en 2019, que les parlementaires puissent travailler sereinement et affirmé son soutien aux forces de l'ordre.

Michel TEULET a également présenté ses vœux aux bailleurs sociaux et aux entreprises dans les salons de la Mairie.

Retrouvez en ligne la vidéo officielle des événements forts qui ont rythmés notre ville en 2018 sur Gagny.fr.

Maisons décorées : les résultats

Comme chaque année, les Gabiniens ont redoublé d'imagination et d'efforts pour illuminer leurs maisons. Les quartiers de la ville ont ainsi pu profiter d'une atmosphère féerique et chaleureuse.

Le concours « Décorons notre ville pour Noël » est fait pour mettre à l'honneur les plus belles créations. De véritables mises en scènes ont été élaborées par les participants au plus grand plaisir de notre jury local composé d'adultes et d'enfants. Les sélectionnés recevront au printemps prochain un prix pour les remercier d'avoir fait briller nos nuits d'hiver !

1er prix Pavillons

CATEGORIE PAVILLONS

1er prix :
Élodie CUTARD

2e prix :
Guy LELIÈVRE

CATEGORIE BALCONS

1er prix :
Jacques DELPORTE

2e prix :
Joëlle GOSSET-COSPÉREC

CATEGORIE IMMEUBLES

1er prix : Monique THIBAUX

2e prix : Olivier LECLERCQ

3e prix : Corine MUZART

1er prix Balcons

1er prix Immeubles

Retrouvez en photo tous les gagnants sur Gagny.fr, rubrique « Actualités ».

CAHIER DE DOLÉANCES EN MAIRIE ET MAIRIE ANNEXE

L'Hôtel de Ville et la Mairie annexe vous ont ouvert leurs portes pour remplir le cahier de doléances dans la cadre du « Grand débat national ». Les pages qui y auront été rédigées seront envoyées à l'Association des Maires d'Île-de-France et au Gouvernement pour une prise en compte de vos idées pour la France. Ouvert à tous, le cahier de doléances sera disponible aux horaires d'ouverture des accueils municipaux.

Emploi Jobs d'été

Préparez vos CV pour la 20e Rencontre métiers et sa matinée découverte autour des jobs d'été !

Le 28 février, la Maison de l'Emploi, en partenariat avec l'Espace Ressources Jeunesse (ERJ), propose aux jeunes de 16 à 25 ans de les aider dans leurs recherches de jobs d'été. La plupart des saisonniers pour l'été sont en effet embauchés entre mars et avril et des offres sont déjà à saisir ! La Ville de Gagny aide donc les candidats à se repérer parmi les multiples secteurs qui embauchent, à identifier des offres d'emploi et à y répondre. Une matinée d'information et de conseils sera ainsi proposée et, par la suite, des ateliers de préparation des candidatures, CV et lettres de motivation. **Pour y participer, il est nécessaire de s'inscrire auprès de l'ERJ ou de la mission locale.**

Le 28 février de 9h30 à 12h,
à l'Espace Ressources Jeunesse (ERJ)
50 rue Aristide Briand.
Inscriptions au 01 56 49 23 47 / 22 96

L'accueil et les conseils sont prodigués par Célie et Marion qui animent avec passion ce lieu.

Coup de pouce pour Folies d'encre

Reprise en septembre dernier, la librairie Folies d'encre reçoit une aide régionale de 15 000 euros.

Installée dans le centre-ville de Gagny depuis une dizaine d'années, la librairie Folies d'encre a connu en septembre dernier un changement d'acquéreur avec l'arrivée de Jacques Etienne ULLY à la tête de la librairie indépendante. Suite à cette reprise d'activité, la Région Île-de-France, via sa politique du livre ambitieuse, a décidé d'attribuer à l'établissement 15 000 €.

Cet appui financier du Conseil régional à cet établissement culturel de proximité vient amplifier la politique ambitieuse de la Municipalité en matière culturelle.

Ouverte du mardi au samedi
de 10h à 13h et de 15h à 19h
au 3-5 rue Henri-Maillard
Tél. : 01 41 53 80 11

SÉCURITÉ ROUTIÈRE

Contrôles radars

Depuis début décembre, des opérations de contrôle de vitesse sont effectuées par la Police nationale. L'ensemble des secteurs de Gagny sont concernés par ces actions qui visent à davantage sécuriser les voies communales et ses piétons. Ce dispositif répond à une demande de la commune qui a enregistré une hausse de plaintes liées à des excès de vitesse en ville. Les services de Police se sont, pour leur part, engagés à faire des contrôles plus réguliers sur les prochains mois.

Inscriptions scolaires et périscolaires

Votre enfant est né en 2016 ? Pensez à l'inscrire pour sa première rentrée !

La campagne d'inscription se déroulera du 18 février au 29 mars : pour éviter de vous déplacer, la Ville de Gagny vous offre la possibilité d'inscrire votre enfant en vous connectant tout simplement via l'Espace Démarches !

Tour d'horizon des étapes à suivre :

LES INSCRIPTIONS SCOLAIRES

Pour une première année réussie !

Elles concernent :
- les enfants de 3 ans, nés en 2016, entrant en maternelle ;
- les enfants qui emménagent sur la commune ;
- les enfants qui n'étaient pas scolarisés avant la rentrée.

LES INSCRIPTIONS PÉRISCOLAIRES

A renouveler chaque année scolaire !

Elles concernent :
- la restauration scolaire ;
- l'étude pour les élèves de l'école élémentaire ;
- les accueils de loisirs (mercredi et vacances) ;
- l'accueil avant et après la classe
- les Activités Sportives et Éducatives (ASE)

NOUVEAU !

ESPACE DÉMARCHES

La Ville de Gagny simplifie vos démarches

1. Rendez-vous sur l'Espace Démarches en cliquant sur le bouton de la page d'accueil de Gagny.fr.
2. Connectez-vous à votre espace personnel ou créez-en un, en renseignant votre **clé enfance**, si vous n'en avez pas.
3. Cliquez sur « Créer une inscription » dans la partie « Ma famille », et enfin sur « **calcul du quotient familial pour l'année 2019/2020** ».
4. Lisez attentivement la marche à suivre et préparez vos pièces justificatives grâce à la liste affichée à droite de votre écran.
5. **Cliquez sur le bouton « Commencer » en bas de la page et suivez les indications…**

SUITE DES INSCRIPTIONS PÉRISCOLAIRES

6. **Validation** du quotient familial via une **confirmation** par mail
7. Lisez la marche à suivre et préparez les pièces justificatives.
8. Cliquez sur le bouton « Commencer »
9. Complétez la demande de pré-inscription.

Pour réaliser vos démarches par courrier :

Si vous préférez effectuer vos préinscriptions scolaires et périscolaires par courrier, complétez les formulaires disponibles sur l'Espace Démarches, en Mairie et en Mairie Annexe.

Retournez le dossier accompagné des pièces justificatives avant le 29 mars 2019 au Service Accueil Population, dans l'urne à l'accueil de la Mairie ou à la Mairie Annexe.

2019/2020

Vous n'avez pas de Clé enfance ?

Faites-en la demande par mail à **service.scolaire@mairie-gagny.fr**

L'accès aux inscriptions périscolaires **ne sera ouvert qu'après validation du calcul du quotient** par le service instructeur et en l'absence d'arriérés de paiement.

Rendez-vous sur **demarches.gagny.fr**

Stage Multisports

Du lundi 25 février au vendredi 1er mars, l'École Municipale de Perfectionnement MultiSport accueille les jeunes gabiniens âgés de 7 à 11 ans pour des vacances d'hiver sportives. De nombreuses activités seront proposées aux enfants qui auront tout le loisir de s'amuser et de se dépenser avec au programme notamment cette année, de la patinoire, du hockey ou encore des jeux de raquettes !

Stage pour les enfants nés entre 2007 et 2012. Prix : 70 € (déjeuner et goûter inclus). Téléchargement du dossier sur www.demarches-gagny.fr, à remettre au Service des Sports avant le 22 février.

Du nouveau pour les ASE !

Dès le 18 février, en même temps que les inscriptions scolaires et périscolaires, vous pourrez inscrire vos enfants aux Activités Sportives et Éducatives (ASE).

Ouvertes aux écoliers des établissements élémentaires, ces activités sont gratuites et proposées sur le temps périscolaire par la Ville. Pour 2019-2020, football, danse et gymnastique seront au programme.

Du 18 février au 29 mars 2019
Rendez-vous sur
www.demarches.gagny.fr
ou contactez le Service des Sports
au 01 56 49 23 00

RAPPEL

Accueil de loisirs
Dernière semaine pour inscrire vos enfants aux accueils de loisirs pendant les vacances d'hiver. Pour les retardataires, pensez donc à réserver une place **avant le 8 février** en téléchargeant le formulaire disponible sur **www.demarches.gagny.fr** et en le remettant au Service Municipal Enfance Jeunesse ou à l'accueil de loisirs.

Travaux

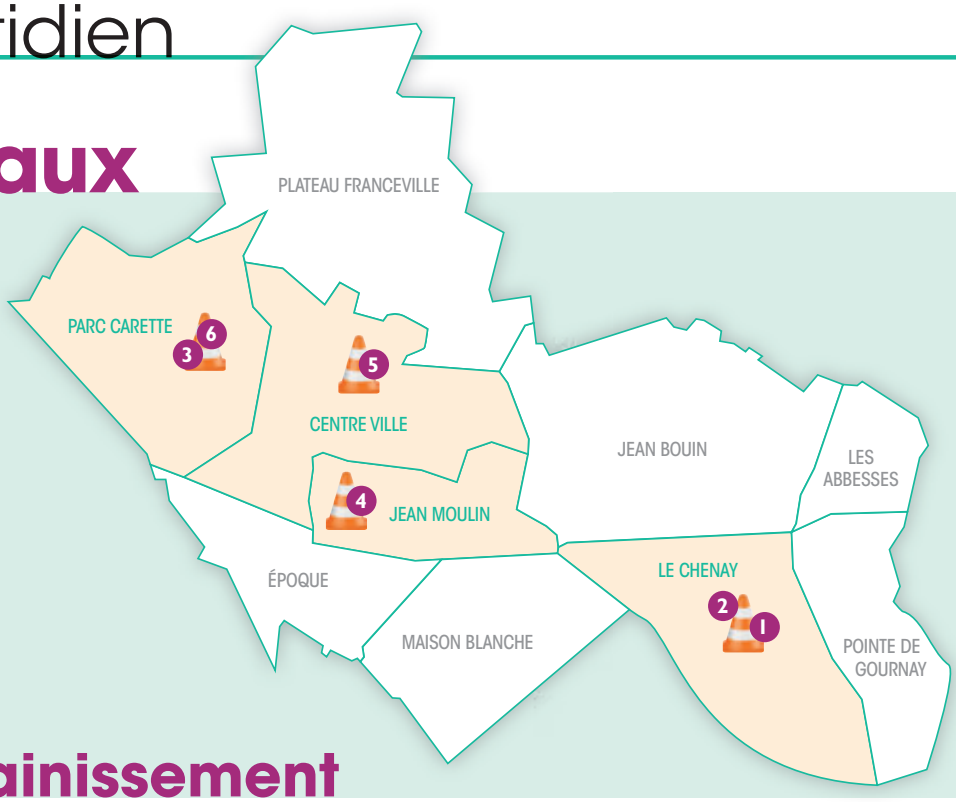

Assainissement

❶ Rue du Petit Chenay

La création d'un réseau d'eaux usées et une réhabilitation des branchements d'eaux pluviales sont en cours. Des dispositions en matière de circulation seront mises en place avec la fermeture de la rue du Petit Chenay **jusqu'au 3 mai**.

❷ Rue des Pins

Jusqu'au 10 mai, des travaux de création d'un réseau d'eaux usées et d'un réseau d'eaux pluviales sont en cours de réalisation. Deux voies seront fermées à la circulation : la rue Grammont du 4 au 15 février et la rue des Pins, du 18 février au 10 mai.

Aménagement

❸ Rue Brunel

Entre le 14 et 15 février, à l'angle du Chemin des Bourdons, un élargissement du trottoir existant sera réalisé dans un but de sécurisation des voies piétonnes.

❹ Rue d'Alsace Lorraine

Du 18 au 22 février, une opération de réfection des trottoirs sera opérée ainsi que l'installation d'un nouveau mobilier urbain afin de sécuriser davantage le cheminement des piétons.

❺ Rue de la Croix Saint-Siméon

Du 22 au 25 février, à l'angle de la rue de la République, des travaux de sécurité par avancée de trottoir seront entrepris, ainsi que la création d'un passage piéton.

❻ Chemin des Sables

Du 25 février et jusqu'au 1er mars, des aménagements seront réalisés afin de sécuriser les trottoirs et notamment ceux situés aux abords du groupe scolaire Blaise Pascal. Des plateaux traversants seront également créés.

EN BREF

Déviation de la ligne de bus 214

Afin de contourner les travaux d'assainissement rues des Pins et du Petit Chenay, la ligne 214 sera déviée **jusqu'au 10 mai** par l'avenue des Marronniers, la rue Vaillant Couturier, la rue de Paris et l'avenue Roger Salengro. **Du 4 au 15 février**, en complément le bus passera par l'avenue Roger Salengro, l'avenue Ronsard et la rue Henri Dubois.

Une nouvelle toiture pour la Maison Solartz

Récemment, la toiture de la Maison Solartz située en plein cœur du Parc Courbet a été totalement remplacée. Tuiles, charpentes et épis de toit ont fait peau neuve. Des aménagements ont également été entrepris pour faciliter l'accès de la bâtisse aux personnes à mobilité réduite en installant des rampes adaptées.

La Cuisine Centrale

Équipement municipal, la Cuisine Centrale de Gagny prépare et livre plus de 470 000 repas par an. Derrière ce chiffre, ce sont près de 70 agents qui assurent le bon fonctionnement de ce service public soumis à un cahier des charges bien précis et une réglementation sans cesse en mouvement et toujours plus exigeante !

9,20 €

Coût d'un repas pour la VILLE

0,80 € < 4,20 €

prix minimum d'un repas

prix maximum d'un repas

Prix proposés aux FAMILLES après calcul du quotient

Près de 3 000 repas par jour

Répartition de la production alimentaire sur les 18 sites en 2018 :

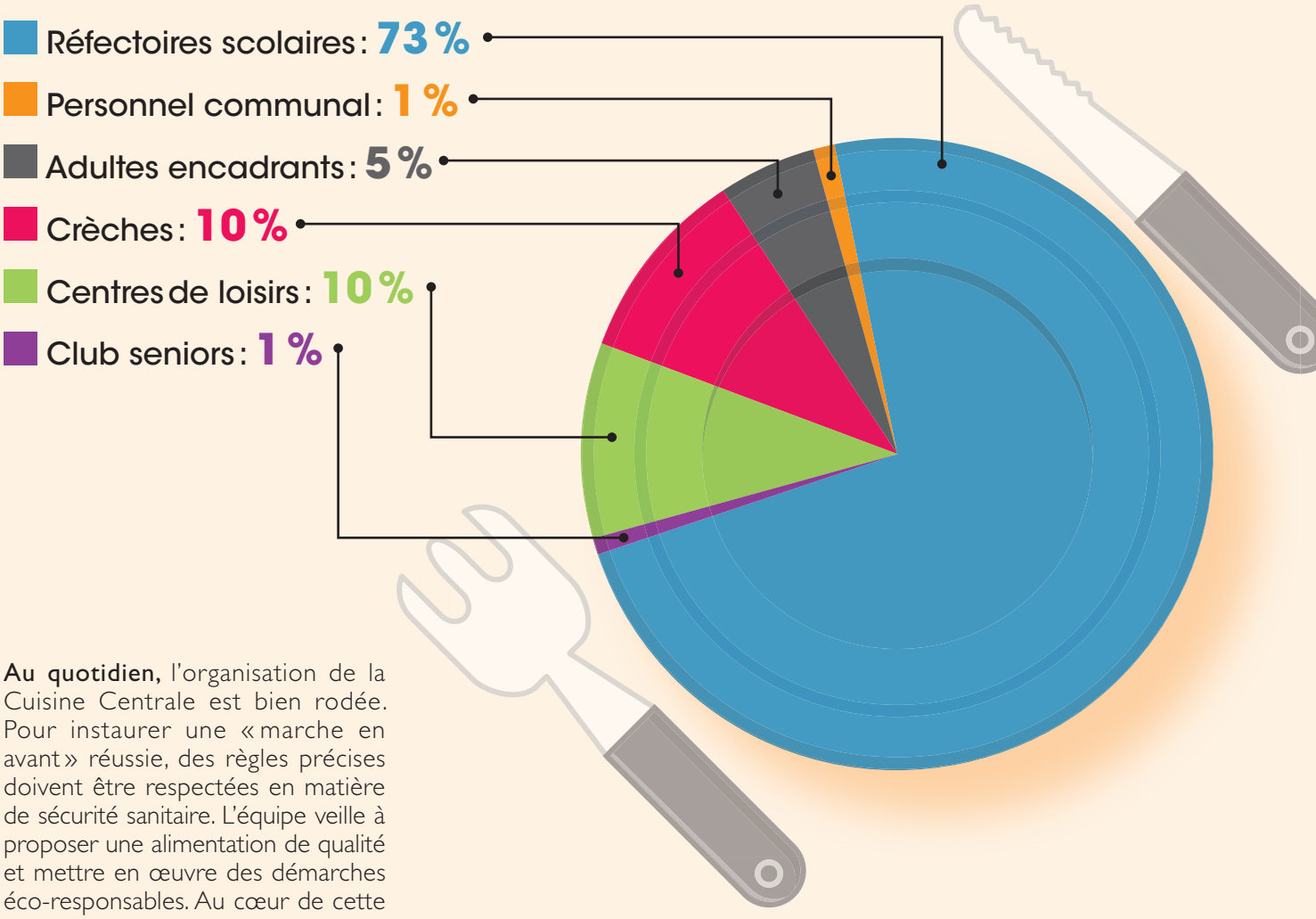

Au quotidien, l'organisation de la Cuisine Centrale est bien rodée. Pour instaurer une « marche en avant » réussie, des règles précises doivent être respectées en matière de sécurité sanitaire. L'équipe veille à proposer une alimentation de qualité et mettre en œuvre des démarches éco-responsables. Au cœur de cette chaîne de fabrication, un élément clé : l'élaboration des menus.

22 commissions des menus

Établis dans le respect des recommandations nutritionnelles du Groupement d'étude des marchés de restauration collective et de nutrition (GEMRCN) et du Plan National Nutrition Santé (PNNS), les menus sont élaborés lors des 22 commissions annuelles. Élus, représentants des parents d'élèves et agents de la restauration y siègent afin de contrôler, ajuster et valider les menus proposés par le prestataire de la Ville.

Les menus sont déclinés pour s'adapter aux caractéristiques spécifiques de certains convives : enfants en crèche, écoliers, seniors, etc. L'objectif étant de proposer des repas appétissants, gourmands, diversifiés, mais également équilibrés !

Au-delà des menus, les commissions étudient la pause méridienne dans son ensemble, de l'apprentissage de l'autonomie à table à l'état des réfectoires. Les intervenants échangent et réfléchissent à des actions d'amélioration pour une qualité nutritionnelle et gustative toujours plus optimale !

Bio

Les féculents et les yaourts natures servis sont systématiquement issus de l'agriculture biologiques.
Des repas 100% bio sont régulièrement proposés.

Production en 9 étapes :

1. **Planification et rédaction des menus**
2. **Validation des menus** présidées par les Adjoints au Maire lors des 22 commissions annuelles.
3. **Commande au fournisseur**
4. **Livraison des produits** à la Cuisine Centrale
5. **Préparation primaire** des denrées alimentaires
6. **Conditionnement dans des marmites isothermes pour « liaison chaude »**
7. **Livraison** dans les 18 sites satellites de la ville à bord des véhicules
8. **Maintien de la température** pour le service des plats chauds à plus de 63°C et maintien à moins de 10°C pour les plats froids.
9. Service et dégustation !

2h de nettoyage

de la cuisine sont nécessaires en moyenne quotidiennement.

Qu'ils soient sur le quai de marchandises, aux fourneaux ou encore dans les réfectoires de la Ville, les agents de la Cuisine Centrale œuvrent avec professionnalisme pour le bien-être de nos enfants comme de nos aînés.

PETIT DICTIONNAIRE

Marche en avant : ce concept d'organisation permet de respecter des règles d'hygiène simples et éviter le croisement entre les secteurs dits « propres » et les secteurs dits « sales ».

Liaison chaude : les plats sont préparés en cuisine centrale et consommés sur d'autres sites le jour même. De la cuisson à la consommation, pour éviter toute prolifération de germes, la température des mets ne doit jamais être inférieure à 63°C.

Gestion directe : la Cuisine Centrale est un service de la Ville. Son budget est intégré au budget communal.

Circuit propre : zones décontaminées comme la cuisson, le tranchage, la préparation des plats, etc.

Circuit sale : zones traitant les marchandises avant déballage telles que la réception des marchandises ou encore le stockage.

Consultez les menus et la liste des allergènes sur **Gagny.fr**

Sécurité & Traçabilité

La maîtrise de la sécurité alimentaire est un impératif quotidien pour les agents de la restauration. Des engagements sont pris en matière d'hygiène, de qualité et de traçabilité.

Des obligations et des bonnes pratiques sont mises en place avec :

Des prises de température.
La maîtrise temps-température est impérative dans le processus de préparation des plats. Une surveillance en continue et systématique est mise en place grâce à des enregistreurs, des relevés des températures d'ambiance ou encore par sondage des produits à cœur.

Des plats témoins.
Des échantillons des plats préparés sont conservés 7 jours après présentation au consommateur.

Une « marche en avant » fonctionnelle.
Les zones de travail doivent communiquer entre elles en respectant cette règle qui concerne tous les circuits : denrées, déchets, vaisselle propre et sale.

Une traçabilité des produits alimentaires.
Elle permet de suivre et retrouver une denrée alimentaire depuis l'origine de ses matières premières jusqu'à son service. Des fiches de contrôle doivent être rigoureusement annotées par les agents.

Avec le numérique, des photos des produits sont également prises en circuit sale pour sécuriser un maximum l'engagement sanitaire de l'établissement.

Le saviez-vous ?

Pourquoi ne sert-on pas de frites ? La formule en liaison chaude de la Cuisine Centrale de Gagny interdit beaucoup de préparations dont les frites. Si elles étaient servies, elles arriveraient ramollies dans les assiettes. Pour autant, les cuisiniers ont élaboré des recettes permettant de servir des *potatoes*.

Rachida AOURAGHI
Responsable du service restauration

En poste depuis 2016

« Je coordonne le service restauration : de la vérification des menus à la satisfaction des enfants. Mes connaissances en nutrition me permettent de mieux appréhender l'équilibre alimentaire et de contribuer à l'éducation au goût des enfants gabiniens. Les menus sont établis selon les recommandations du GEMRCN afin de répondre aux besoins nutritionnels des convives. »

Jean-Marie NICOLAÏ
Responsable des magasiniers / chauffeurs

En poste depuis 1987

« Nous sommes le 1er et le dernier maillon de chaîne de production. On réceptionne les denrées puis on les livre, une fois cuisinées, sur les différents sites. Un seul petit grain de sable à notre niveau peut tout compromettre. Polyvalence, disponibilité et anticipation sont des qualités essentielles. »

Hélène SCHERER
Qualiticienne

En poste depuis 2014

« Je suis garante de la qualité des repas des convives. Cela implique de veiller à ce que les règles d'hygiène soient appliquées et respectées. Ce métier nécessite de la rigueur, un sens de l'observation et un vrai travail de concertation car à toutes les étapes du processus, des points de contrôle des denrées sont nécessaires. »

Santé et Éducation

L'engagement en termes de qualité et de santé publique constitue l'objectif primordial de ce service à destination des plus jeunes et des aînés. Équilibre, diversité, produits bio et de saison sont des règles respectées au quotidien par la Cuisine Centrale de Gagny.

Pour des **repas sains et équilibrés** et dans un souci constant d'amélioration, une affiche de satisfaction a ainsi été mise en place auprès des écoliers depuis 2016. Juges de leurs repas, les enfants participent à cette initiative mise en place par la Ville. L'objectif : éveiller leurs papilles gustatives en les incitant à goûter tous les aliments. **Le résultat a mis en évidence que 77 % des plats proposés par la Cuisine Centrale sont appréciés par les enfants**

interrogés. Ce sondage permettra à l'établissement d'améliorer encore les menus proposés.

L'éducation au goût

Chaque année, la Cuisine Centrale et ses agents se mobilisent sur le terrain pour faire progresser l'éducation alimentaire des jeunes gabiniens. Un apprentissage qui passe par l'éveil des 5 sens et la découverte de nouveaux aliments. Plusieurs initiatives sont ainsi menées comme :

- **un atelier mini marché** proposant une animation dégustation de jus de légumes ;
- **la semaine des saveurs** : en 2018, le thème retenu était les plantes aromatiques ;
- **la Fête de la Nature** : l'année passée, le service Restauration de Gagny s'est attardé sur les fruits et ce qu'ils pouvaient nous cacher avec pour objectif d'amener les enfants à observer et échanger sur les textures, les bienfaits, etc.

Et du côté du gaspillage alimentaire ?

Si le nombre de repas perdus reste en deçà des moyennes nationales observées dans les autres cuisines centrales municipales (fourchette estimée entre 2,5 et 3 %), c'est encore trop !

À la production, un système d'effectif de base a notamment été mis en place permettant aux équipes d'ajuster les quantités produites. Dès le début de leur service, les agents produisent un volume de repas à partir d'un effectif prévisionnel qui sera ensuite ajusté avec l'effectif réel du jour.
Dans les réfectoires, des opérations de lutte contre le gaspillage sont initiées. En novembre 2018, une étude a été lancée afin de quantifier les déchets des écoliers. Pour une consommation plus raisonnable, les enfants sont invités à jeter leurs déchets dans des bacs spécifiques. D'un simple geste peut ainsi naître une prise de conscience, telle est l'ambition de ce dispositif !

Chef anti Gaspi
Stop au gaspillage alimentaire
Gagny

1 % de perte

de la Cuisine Centrale de Gagny

Vous aussi vous pouvez contribuer à faire diminuer ce chiffre en signalant l'absence de vos enfants aux repas.

Voeux aux Seniors

Cette année, les traditionnels banquets du Nouvel An se sont déroulés les 15, 16 et 17 janvier dernier à l'Arena. Michel TEULET, Maire de Gagny, a présenté ses vœux aux seniors venus en nombre profiter d'un moment de convivialité autour d'un repas animé. Près de 1 000 couverts ont été servis au cours de ces 3 jours de festivités.

Thés dansants

Les prochains Thés dansants auront lieu les mardis 19 février et 19 mars. Les rythmes des tubes de vos plus belles années seront interprétés par Les Dauphins. Une collation vous sera servie dans l'après-midi.

Mardis 19 février et 19 mars de 14h à 18h
à la Salle des Fêtes
Inscription préalable auprès du RIS
avant les 15 février et 15 mars respectivement.

Tarifs retraités gabiniens : 10,25 €
Tarifs accompagnateurs : 15,40 €

CCAS - Relais Info Seniors (RIS)
6 rue Jules Guesde - Tél. : 01 56 49 23 40
Ouvert du lundi au vendredi, de 8h45 à 12h
et de 13h30 à 17h45 (17h15 le vendredi).

AGENDA DU RIS

Mardi 12 février Séance de sophrologie
Avec Pascale BOUCHEZ - Club Paul Eluard
Gratuit

Jeudi 14 février *Conférence René Magritte**
par Greta PINNEL
Conservatoire F.-J. Gossec à 14h30

Mardi 19 février *Thé dansant*
Avec l'orchestre Les Dauphins
À la Salle des Fêtes dès 14h
Inscription avant le 15 février

Jeudi 21 février *Conférence Le Pays Basque*
par William FAUTRE
Conservatoire F.-J. Gossec à 14h30

Mardi 5 mars - 14h30
Cinéma Qu'est-ce qu'on a encore fait au bon Dieu?
Tarif : 3,50 € sous présentation de la Carte RIS

Jeudi 14 mars *Conférence Vivre jusqu'à 100 ans**
par Philippe GYSELINCK
Conservatoire F.-J. Gossec à 14h30

Mardi 19 Mars *Thé dansant*
Avec l'orchestre Les Dauphins
À la Salle des Fêtes dès 14h
Inscription avant le 15 mars

***Tarifs des conférences intergénérationnelles :**
Cotisation annuelle : 26,95 €
Tarif à la séance : 4,50 €

Arrêt sur images

Fin janvier, les promeneurs ont pu apprécier le pouvoir captivant de la neige sur la place Foch. L'Hôtel de Ville s'était habillé d'un manteau blanc.

Avec près de 180 km de trottoirs, les services municipaux se sont mobilisés pendant l'épisode neigeux de la fin du mois de janvier pour sécuriser les voies.

Dans le cadre du cycle Polar, une rencontre exceptionnelle a eu lieu le 19 janvier à la Bibliothèque Médiathèque avec l'auteure Sophie LOUBIÈRE.

Jeudi 24 janvier, l'Union Sportive Municipale de Gagny s'est réunie à la Salle des Fêtes à l'occasion de son assemblée générale réunissant près de 80 membres en présence de Michel TEULET, Maire de Gagny.

Samedi 19 janvier, le Centre socioculturel Jacques Prévert a organisé une exposition et un débat sur et en présence de Tirailleurs sénégalais.

Au Théâtre

Chanson

Salvatore Adamo

Si vous saviez …

LE 9 FÉVRIER
Un concert exceptionnel !

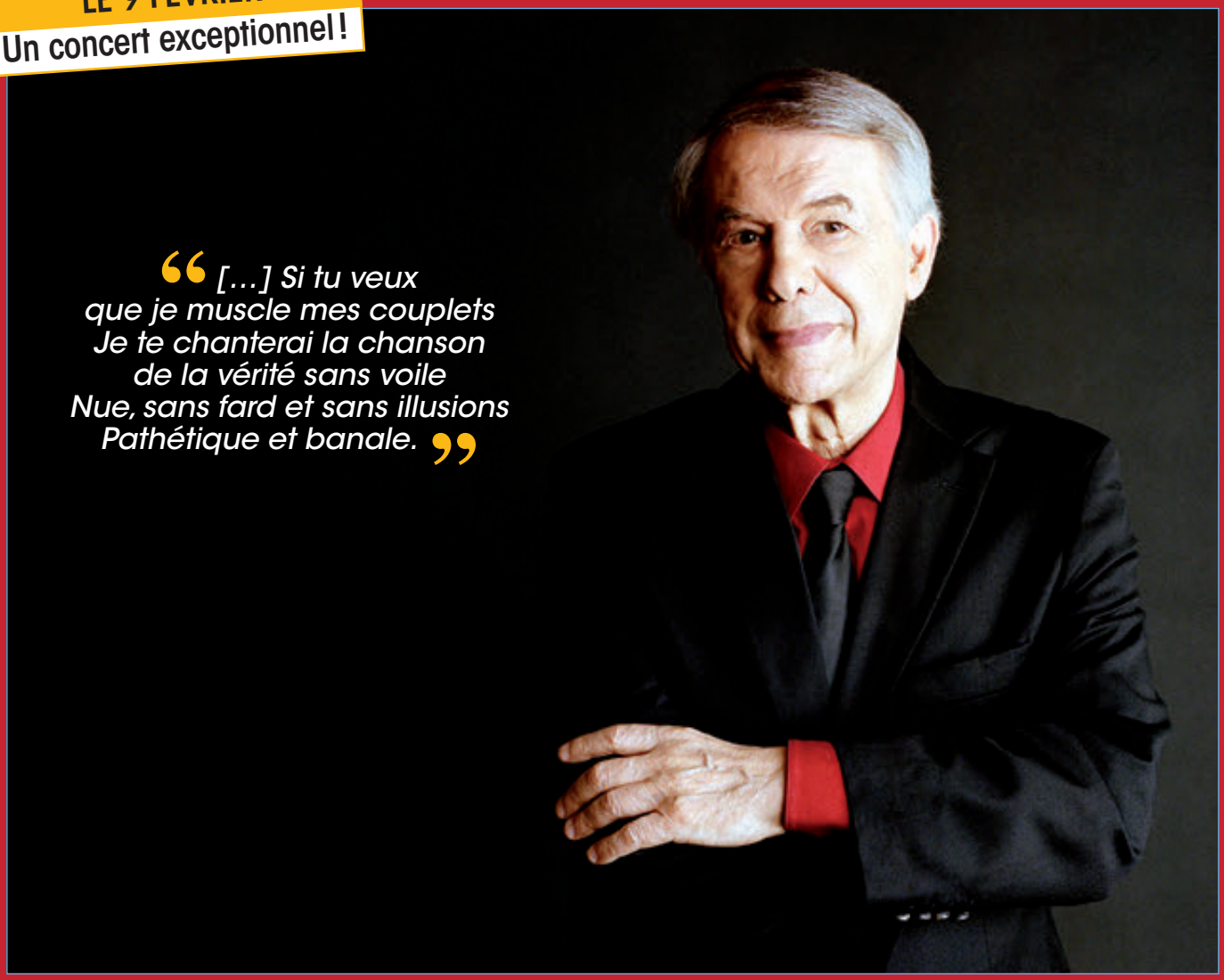

« […] Si tu veux
que je muscle mes couplets
Je te chanterai la chanson
de la vérité sans voile
Nue, sans fard et sans illusions
Pathétique et banale. »

© Franck Loriou

De retour sur la scène française, le célèbre chanteur présente son 25e album intitulé « Si vous saviez ». À 74 ans, l'artiste continue de dire des choses et ne se gêne pas pour les exprimer. L'ADAMO romantique des « Filles du bord de mer », de « Tombe la neige » laisse de nouveau place à l'ADAMO engagé. De nouveau car Salvatore ADAMO est assez familier des textes coups de poing. Loin de sa facette candide qu'on lui connaît si bien, l'artiste a toujours dénoncé en signant dans le passé des textes forts comme « Manuel » ou encore « Inch'Allah ». Après une carrière d'un demi-siècle, le plus français des chanteurs belges ne cesse donc de surprendre tout en gardant la modeste et pudique élégance qu'on lui a toujours connue et dont on lui est infiniment gré.

Samedi 9 février
À 20h45
Tarif A, durée : 2h

Retrouvez le détail des tarifs et réservez votre place sur la Billetterie en ligne

Au Théâtre

Comédie

Deux mensonges et une vérité

LE 15 FÉVRIER
Nommée aux Molières 2018 !

Ne dites jamais à votre femme qu'elle ne vous surprend plus. Le soir de leur 27e anniversaire de mariage, Philippe ne comprend pas que Catherine ne veuille pas admettre qu'au bout de tant d'années, ils ont la chance immense de ne plus pouvoir se surprendre. Un jeu s'engage : chacun se défie, à celui qui connaîtra mieux l'autre. Si Catherine tire son épingle du jeu, Philippe s'égare, se confond tout en se révélant résolument hilarant. Dans ce décor mettant en scène l'un des lieux communs les plus joués sur les planches, les acteurs de *Deux mensonges et une vérité* réussissent avec brio à en faire une comédie follement originale qui lui vaudra d'ailleurs une nomination aux Molières 2018. Il faut dire que la plume affûtée des deux auteurs n'a pas son pareil pour rendre à la comédie de boulevard ses lettres de noblesse !

© Fabienne Rappeneau

« Le sujet de cette comédie est la résistance du couple au temps et les auteurs semblent s'être posés cette question : « comment faire pour se surprendre en écrivant en couple ? » »

Jean-Luc MOREAU

De Sébastien BLANC et Nicolas POIRET

Avec Lionnel ASTIER, Frédéric BOURALY, Raphaëline GOUPILLEAU, Julien KIRSCHE, Esther MOREAU, Philippe MAYMAT

Vendredi 15 février, à 20h45, Tarif A, durée : 1h30

Retrouvez le détail des tarifs et réservez votre place sur la Billetterie en ligne

GAGNY **GRANDE** SCÈNE

À L'ÉCRAN DU THÉÂTRE ANDRÉ MALRAUX :

EN DIRECT de l'Opéra de Paris

LE LAC DES CYGNES Jeudi 21 février - 19h30

Ballet

Pour sa saison 2018-2019, l'Opéra de Paris accueille *Le Lac des Cygnes*, ballet indémodable et hors du temps. Diffusé en direct à Gagny, venez découvrir ou redécouvrir ce chef d'œuvre composé par TCHAÏKOVSKI qui s'empare de la légende de l'oiseau immaculé. Direction musicale de Valery OVSYANIKOV et chorégraphie de Rudolf NOUREEV.
Durée : 2h35 (1 entracte). FraCinéma.

© E. Bauer OnP.

AU CŒUR DE L'EXPO - CARAVAGE À ROME

Art

Dimanche 24 février - 14h30
Après D'art d'art sur France 2, Frédéric TADDEÏ vous invite à présent dans *Au cœur de l'expo* pour une visite ludique et pédagogique de l'exposition *Le Caravage à Rome*, amis et ennemis qui s'est tenue du 21 septembre 2018 au 28 janvier 2019 au musée Jacquemart-André à Paris.
Durée : 1h30. CGR Events.

LA NUIT DES ROIS Dimanche 3 mars - 17h

Théâtre

Réputé pour des mises en scène originales mais fidèles aux œuvres, Thomas OSTERMEIER s'est attaqué à un des plus grands classiques du répertoire, *La Nuit des Rois* de SHAKESPEARE. En véritable équilibriste, il présente cette création originale en soulignant combien l'éveil du désir peut être vertigineux et la question du genre, troublante. **Durée : 2h40. Pathé Live.**

© J.-L. Fernandez

Découvrez les tarifs de Gagny Grande Scène pour rendre la culture accessible au plus grand nombre :

- Plein tarif : 15 € par personne
- Tarif réduit : 12 € par personne
- Tarif enfant -12 ans : 8 € par enfant
- Tarif groupe : 10 € par personne
- Scolaire : 2,50 € par personne
- Pass famille : 8 € le billet *(au minimum 3 personnes dont une de moins de 12 ans)*
- Carte « 4 projections » : 40 €, au-delà, 10 € le billet
- Carte « Duo » : 22 € *(2 personnes)*

Au Conservatoire

LES AUDITIONS

Au cours de l'année scolaire, les élèves du Conservatoire de Gagny se produisent lors d'auditions. En lien avec leur cursus pédagogique, ce rendez-vous musical permet également aux instrumentistes et chanteurs de rencontrer le public. Percussionnistes, saxophonistes, pianistes ou encore violoncellistes sont à découvrir sur la scène de l'auditorium.

Du 11 au 14 février et du 19 au 22 février à 19h. Entrée libre sur réservation dans la limite des places disponibles.

JAZZ ET INFLUENCES

Après un premier temps fort en 2018, les soirées jazzy du Conservatoire de Gagny continuent en cette nouvelle année. Le public est invité à écouter ce style métissé par essence et ses nombreux « cousins ». Rhythm & blues, soul, funk, pop, rock, hip-hop ou comment le jazz a influencé les musiques modernes.

Lundi 18 février à 19h. Entrée libre sur réservation dans la limite des places disponibles.

À la Bibliothèque

CYCLE POLAR

En février, les mordus de roman policier pourront continuer à apprécier les diverses manifestations proposées par la Bibliothèque-Médiathèque Georges Perec dans le cadre de son Cycle Polar.

RAPPEL, jusqu'au 20 mars

« SHERLOCK HOLMES »

Organisée par la Société Sherlock Holmes de France, l'exposition propose au public douze panneaux ludiques et pédagogiques. Celle-ci se veut familiale et invite petits et grands à découvrir, à travers des publications et illustrations de l'univers du polar, ce personnage emblématique de la littérature populaire.

Gratuit sur réservation (places limitées). À partir de 14 ans.

Vendredi 8 février à 16h30

ATELIER D'ÉCRITURE CRÉATIVE

Si vous aimez lire des polars, des thrillers, des romans noirs ou êtes simplement curieux de découvrir les ressorts de ce genre narratif, l'atelier d'écriture créative animé par Isabelle CHICOT est fait pour vous. Que vous soyez enquêteurs ou meurtriers, vous pourrez y exprimer librement votre style.

Durée : 2h - Gratuit sur réservation (places limitées). Pour adultes et adolescents.

Samedi 9 février à 15h

WE WANT MORE MILES: PORGY & BESS ELECTRIC MILES

Le vocaliste David LINX et Laurent CUGY *Enormous Band* revisitent l'opéra de Gershwin qui fut arrangé par Miles DAVIS. Plus de vingt ans après sa disparition, c'est un plaisir à savourer sans modération.

Durée : 1h30 - Gratuit (réservation conseillée - places limitées).

Samedi 16 février à 15h

Spectacle interactif familial - « ENQUÊTES ET MYSTÈRES »

En famille, venez tenter de résoudre l'enquête proposée par la Compagnie de l'Entresorts. Grâce à votre aide et votre sens aiguisé de l'observation, vous pourrez jouer et enquêter avec le célèbre Sherlock Holmes et son acolyte Watson.

Durée : 2h - Gratuit sur réservation (places limitées). À partir de 8 ans.

RACONTINES

Cet hiver, les tout-petits auront aussi le droit à leurs lectures pour réchauffer mirettes et menottes. Au programme : 30 minutes au cours desquelles les mots et les illustrations viendront émerveiller ces lecteurs en herbe.

Mercredi 20 février, 10h45. Gratuit sur réservation (places limitées). Pour les enfants de 6 mois à 3 ans.

CLUB LECTURE

Lire un bon livre : quel plaisir ! Mais ce n'est rien comparé au plaisir d'en parler avec quelqu'un qui l'a lu. Rejoignez donc le club de lecture afin de partager, en groupe, du bon temps autour de vos découvertes littéraires.

Samedi 23 février, 11h. Gratuit sur réservation (places limitées). Pour adultes et adolescents.

Théâtre André Malraux
1 bis rue Guillemeteau
Tél. : 01 56 49 24 10

Conservatoire François-Joseph Gossec
41 avenue Jean Jaurès
Tél. : 01 56 49 24 05

Bibliothèque Médiathèque Georges Perec
20 avenue Jean Jaurès
Tél. : 01 56 49 24 20

Semaine du 6 au 12 février 2019

MIA ET LE LION BLANC

Film familial français et sud-africain réalisé par Gilles de Maistre, avec Daniah De Villiers, Mélanie Laurent, Langley Kirkwood. Durée : 1h38.

Lorsque Mia découvre la véritable activité de la ferme de ses parents, elle n'a qu'une obsession : sauver Charlie, le lion blanc avec lequel elle a noué une relation hors du commun.

Mercredi 6 : 14h30 - Lundi 11 : 20h30 - Mardi 12 : 20h30

Semaine du 13 au 19 février 2019

MIRAÏ PETITE SŒUR

Film d'animation japonais réalisé par Mamoru Hosoda. Durée : 1h38.

À partir de 6 ans. *Kun est un petit garçon à l'enfance heureuse jusqu'à l'arrivée de Miraï, sa petite sœur.*

Mercredi 13 : 14h30 - Samedi 16 : 14h30

LES RITOURNELLES DE LA CHOUETTE

Film d'animation franco-belge réalisé par Anaïs Sorrentino, Frits Standaer. Durée : 49 minutes.

À partir de 3 ans. *La Chouette du cinéma a rassemblé dans ce nouveau programme cinq histoires à ritournelles.*

Mercredi 13 : 16h30 - Samedi 16 : 16h30

L'INCROYABLE HISTOIRE DU FACTEUR CHEVAL

Comédie dramatique française réalisée par Nils Tavernier, avec Jacques Gamblin, Laetitia Casta, Bernard Le Coq. Durée : 1h45.

Jamais épargné par les épreuves de la vie, Joseph Ferdinand Cheval consacrera 33 ans à bâtir une œuvre extraordinaire : « Le Palais idéal ».

Samedi 16 : 20h30 - Lundi : 18 : 20h30 - Mardi 19 : 20h30

Semaine du 20 au 26 février 2019

LE CHÂTEAU DE CAGLIOSTRO

Film d'animation japonais réalisé par Hayao Miyazaki. Durée : 1h40.

Le célèbre Lupin dévalise un casino mais s'aperçoit que les billets volés sont des faux. En compagnie de son acolyte Jigen, Lupin enquête sur cette fausse monnaie qui le conduit au château de Cagliostro.

Mercredi 20 : 14h30 - Samedi 23 : 14h30 - Mardi 26 : 20h30

LES P'TITES BOBINES - Des films adaptés, tant par leur contenu que par leur durée, pour initier vos tout petits (2-5 ans) aux images et au 7e art.

LA DERNIÈRE SÉANCE - Visionnez ou revisionnez les grands classiques du 7e art dans votre salle de cinéma.

Plein tarif : 6 € (2D) et 7 € (3D) / Tarif réduit : 5 € (2D) et 6 € (3D)
Tarif enfant (moins de 15 ans) : 4 € (2D et 3D)

LE PÈRE FRIMAS

Film d'animation français réalisé par Iouri Tcherenkov. Durée : 46 minutes.

Au sommet des Alpes, vit le Père Frimas, un merveilleux personnage aux pouvoirs enchanteurs. Chaque hiver, il veille à ce que la neige recouvre bien toute la forêt.

Mercredi 20 : 16h30

INCASSABLE

Thriller américain réalisé par M. Night Shyamalan, avec Bruce Willis, Samuel L. Jackson, Robin Wright. Durée : 1h46.

Elijah Price souffre depuis sa naissance d'une forme d'ostéogénèse et cherche pendant son temps libre les éventuels survivants des catastrophes relayées dans les journaux. Au même moment, un terrible accident ferroviaire fait 131 morts et un seul survivant.

Mercredi 20 : 20h30

GLASS

Thriller américain réalisé par M. Night Shyamalan, avec James McAvoy, Bruce Willis, Anya Taylor-Joy. Durée : 2h10.

Interdit aux moins de 12 ans. *Peu de temps après les événements relatés dans Split, David Dunn - l'homme incassable - poursuit sa traque de La Bête.*

Vendredi 22 : 20h30 - Samedi 23 : 20h30 - Lundi 25 : 20h30

Semaine du 27 février au 5 mars 2019

MINUSCULE 2 LES MANDIBULES DU BOUT DU MONDE

Film français d'animation réalisé par Thomas Szabo, Hélène Giraud. Durée : 1h32.

Quand tombent les premières neiges dans la vallée, il est urgent de préparer ses réserves pour l'hiver. Hélas, durant l'opération, une petite coccinelle se retrouve piégée dans un carton… à destination des Caraïbes !

Mercredi 27 : 14h30 - Samedi 2 : 14h30

LES INVISIBLES

Comédie française réalisée par Louis-Julien Petit, avec Audrey Lamy, Corinne Masiero, Noémie Lvovsky. Durée : 1h42.

Suite à une décision municipale, l'Envol, centre d'accueil pour femmes SDF, va fermer...

Vendredi 1er : 20h30 - Lundi 4 : 20h30

QU'EST-CE QU'ON A ENCORE FAIT AU BON DIEU ?

Comédie française réalisée Philippe de Chauveron, avec Christian Clavier, Chantal Lauby. Durée : 1h39.

Le retour des familles Verneuil et Koffi au grand complet ! Claude et Marie Verneuil font face à une nouvelle crise...

Samedi 2 : 20h30 - Mardi 5 : 14h30 et 20h30

Cinéma d'Art et Essai : 1 bis rue Guillemeteau - Tél. : 01 56 49 24 10

Les Évènements du mois à Gagny

ACTU · JEUNESSE · CULTURE · SENIORS

Février - Mars 2019

Pendant tout le mois de février

EXPOSITION
CYCLE POLAR «COMMENT HOLMES DEVINT SHERLOCK»
Bibliothèque Méd. G Perec

7 Jeudi février

CONFÉRENCE
DU BLÉ AU PAIN
Par Philippe GYSELINCK
14h30 - Conservatoire F.-J. Gossec
Cotisation annuelle : 26,95 €
Tarif à la séance : 4,50 €

8 Vendredi février

FIN DES INSCRIPTIONS
AUX ACCUEILS DE LOISIRS POUR LES VACANCES D'HIVER

ANIMATION
ATELIER D'ÉCRITURE CRÉATIVE
16h30 – Bibliothèque Méd. G Perec

9 Samedi février

GAGNY GRANDE SCÈNE
PORGY AND BESS
15h – Bibliothèque Méd. G Perec

CONCERT
SALVATORE ADAMO
20h45
Théâtre A. Malraux

Du 11 au 22 février

AUDITIONS
LES AUDITIONS DU CONSERVATOIRE
Lundi 11 février - Percussions : H. Gomez
Mardi 12 février - Saxophones : M. Duchêne
Mercredi 13 février
Accordéons & Clarinettes : C. Martello - V. Chaignet
Jeudi 14 février - Piano : N. Contal
Mardi 19 février - Flûte Traversière : C. Brandon
Mercredi 20 février - Violons : C. Rekis - V. Minazzoli
Jeudi 21 février - Piano : M. Pilar - S. Ene
Vendredi 22 février - Piano : A. Thomas
19h – Conservatoire F.-J. Gossec

14 Jeudi février

CONFÉRENCE
RENÉ MAGRITTE
par Greta PINNEL
14h30 - Conservatoire F.-J. Gossec

15 Vendredi février

THÉÂTRE

DEUX MENSONGES ET UNE VÉRITÉ
20h45 - Théâtre A. Malraux

16 Samedi février

SPECTACLE
CYCLE POLAR «ENQUÊTES ET MYSTÈRES»
15h - Bibliothèque Méd. G Perec

18 Lundi février

SCOLARITÉ
DÉBUT DES INSCRIPTIONS SCOLAIRES, PÉRISCOLAIRES ET ASE 2019-2020

MUSIQUE
JAZZ ET INFLUENCES
19h – Conservatoire F.-J. Gossec

20 Mercredi février

ANIMATION
RACONTINES
10h45 - Conservatoire F.-J. Gossec

21 Jeudi février

GAGNY GRANDE SCÈNE

LE LAC DES CYGNES
19h30 – Théâtre A. Malraux

CONFÉRENCE
LE PAYS BASQUE
par William FAUTRÉ
14h30 - Conservatoire F.-J. Gossec

22 Vendredi février

FIN DES INSCRIPTIONS
AU STAGE MULTISPORTS POUR LES VACANCES D'HIVER

23 Samedi février

RECENSEMENT
FIN DE LA CAMPAGNE 2019

ANIMATION
CLUB DE LECTURE
11h – Bibliothèque Méd. G Perec

24 Dimanche février

GAGNY GRANDE SCÈNE

CARAVAGE À ROME
14h30 - Théâtre A.Malraux

28 Jeudi février

RENCONTRE MÉTIERS
LES JOBS D'ÉTÉ / SAISONNIERS
9h30 – Espace Ressources Jeunesse

3 Dimanche mars

GAGNY GRANDE SCÈNE

LA NUIT DES ROIS
17h – Théâtre A. Malraux

5 Mardi mars

CINÉMA
QU'EST-CE QU'ON A ENCORE FAIT AU BON DIEU ?
Tarif réduit sur présentation de la Carte RIS
14h30 – Théâtre A. Malraux

Plus d'infos sur gagny.fr

À DÉTACHER

Une écoute attentive, un engagement total

Entretien du domicile

Ménage, repassage, nettoyage
du linge, lavage des vitres, etc.

Autonomie & mobilité **

Aide au lever, au coucher, à l'hygiène, gardes
personnalisées actives, promenades et
accompagnements aux rendez-vous extérieurs, etc.

Aide aux repas **

Aide à la préparation et à la prise de repas,
portage de repas, courses, etc.

Sécurité & Assistance

Téléassistance, etc.

* Selon l'article 199 sexdécies du CGI.
** Ces prestations sont proposées uniquement par nos agences bénéficiant d'une autorisation en respect avec la législation en vigueur.

montfermeil@axeoservices.fr
www.axeoservices.fr

n° 01 45 09 88 51

Société indépendante membre du réseau AXEO Services, une marque de La Poste

SPORT

Stages de danse avec Dansagagny

L'association Dansagagny propose des stages de danse au gymnase de l'École Pasteur à Gagny. Au programme :

- Samedi 2 février - Tango de 19h à 20h30 ; Rock de 20h30 à 22h ;
- Samedi 23 mars - Bachata de 19h à 20h30 ; Salsa de 20h30 à 22h ;
- Samedi 6 avril - Chachacha de 19h à 20h30 ; Danses en lignes de 20h30 à 22h ;
- Samedi 15 juin - West-Coast de 19h00 à 22h00.

Tarif adhérent : 1 stage 15 € ; 2 stages 27 €.
Tarif non adhérent : 1 stage 18 € ; 2 stages 33 €.
136 rue Jules Guesde
Courriel : martinchristiane7742@neuf.fr
Tél.: 06 25 22 62 65 (après 18h)

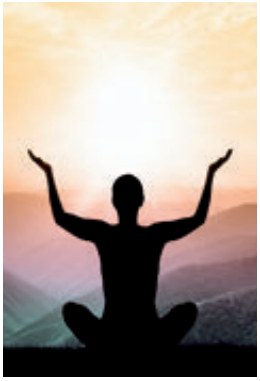

Vie et Yoga

Hatha Yoga (respiration, assouplissements, postures, détente), mardi de 14h30 à 16h et de 20h à 21h30, jeudi de 19h45 à 21h15, vendredi de 10h à 11h30 et samedi de 11h à 12h.
Hatha Yoga/Yoga Nidra (respiration, postures, assouplissements, relaxation profonde), lundi de 14h30 à 16h. **Yoga Nidra** (relaxation profonde), samedi de 12h15 à 13h15.
Cours à la carte, samedi de 14h30 à 16h (1 cours 10€, 5 cours 45 €, 10 cours + 1 gratuit 85 €).
Cotisation annuelle : 10 €. Cours d'essai gratuit.

CMCL au 20 rue Contant
Courriel : vieetyoga@laposte.net - Tél.: 06 84 48 53 37

Le père Noël s'est invité à l'EGJ

Pour la fête de Noël du club, le père Noël est venu apporter des confiseries aux jeunes judokas du club. Du cours Handi-Judo du matin animé par Olivier BRICOU, aux cours des baby et 6-9 ans de l'après-midi animés par Ruddy VALLET, tous ont pu profiter de la présence de l'homme en habit rouge. Les plus grands n'ont pas été en reste avec une animation où les parents, frères ou sœurs sont montés sur le tapis afin de découvrir les joies du judo au sol et debout. Un grand merci à nos professeurs acteurs de ce bel évènement : Ruddy VALLET, Nathalie CADIOT, Olivier BRICOU et Abel L'AMRANI RODRIGUEZ. Venez nous rejoindre nombreux : vous pourrez bénéficier d'un cours d'essai gratuit (de 4 ans à 77 ans) !

Espace des Sports et des Associations
12 chemin de Montguichet
Site : www.egjudo.com
Tél.: 09 54 79 78 78

LOISIRS

Kundalini Yoga à Gagny

Le kundalini yoga est de plus en plus plébiscité car il regroupe de nombreux yogas en intégrant une pratique corporelle (postures statiques et dynamiques), respiratoire, de la relaxation et de la méditation (avec mantra ou silencieuse). Venez expérimenter cette technologie ancestrale tous les mercredis de 19h30 à 21h. 15 € le cours.

23 ter avenue Henri Barbusse
Courriel : taanyoga@mail.com
Tél.: 06 50 25 66 42

Associations gabiniennes,
vous souhaitez faire paraître une information dans le Gagny Mag pour faire découvrir votre activité ou partager un succès ?

Pensez à nous faire parvenir votre texte et votre photo à l'adresse :
service.communication@mairie-gagny.fr

L'AGENDA DU SYNDICAT D'INITIATIVE

Théâtre « Le compromis »
Interprétée par deux grands comédiens, Pierre ARDITI et Michel LEEB, la pièce « Le compromis » vous propose un duel-duo réjouissant à découvrir sur les planches du Théâtre des Nouveautés (Paris, IXe). Une comédie à la fois drôle et mordante à voir et à revoir sans modération !
Mercredi 13 mars - 80 €

L'art et l'énergie à Nogent-sur-Marne
Matinée consacrée à la visite guidée du musée de Camille Claudel qui possède la plus importante collection au monde d'œuvres de l'artiste. Après le déjeuner, l'après-midi se déroulera à la centrale nucléaire où les visiteurs apprendront de nombreuses choses sur l'énergie et ses enjeux.
Mardi 19 mars - 75 €

Syndicat d'Initiative de Gagny
Tél.: 01 43 81 49 09

Groupe «Union pour Gagny»

Après une très longue absence, l'opposition a repris, en janvier, sa tribune dans le bulletin municipal.

Ce retour se fait dans la violence. Violence du vocabulaire, violence des contre-vérités, violence à l'égard du Maire et de la majorité municipale.

Les propos violents n'ont jamais fait une vérité.

Un exemple, l'opposition écrit que l'exécutif municipal «livre les quartiers centraux de notre ville aux promoteurs privés qui n'auront même pas à financer les équipements publics nécessaires». Rappelons à ces messieurs que les obligations de densifier ont été imposées par la majorité socialiste qu'ils ont toujours soutenue contre vents et marées ; que pour le financement des équipements nouveaux, la loi prévoit le paiement de taxes d'équipements, calculées sur les mètres carrés de planchers bâtis. Enfin rappelons également que les nouveaux immeubles envisagés seront construits sur des propriétés privées vendues par leurs propriétaires, non par la Ville. Nos socialistes Gabiniens souhaitent-ils donc remettre en cause le droit de propriété ?

Enfin, il est risible de lire «le Maire compte vous mettre à nouveau à contribution pour cela» quand on sait que le taux des impôts locaux n'a pas augmenté depuis 23 ans, tout en développant de nouveaux services.

Tout ce qui est excessif est insignifiant, dit-on. En voilà un beau nouvel exemple.

Le Groupe «Union pour Gagny» est composé de :

Michel Teulet, Patrice Roy, Rolin Cranoly, Bénédicte Aubry, Gaëtan Grandin, Dominique Hagege, Henri Cadoret, Martine Iscache, Guillaume Fournier, Alex Bonneau, Annie Tasendo, Dominique Cotteret, Michel Martinet, Christiane Lichtlé, Monique Delcambre, Danièle Borrel, Mireille Bourrat, Michel Touitou, Brigitte Drot, Jany-Laure Kalfleiche, Coradina Chrifi-Alaoui, Colette Campoy, Karim Benmeriem, Zita Djidonou, Éric Gohier, Aïcha Medjaoui, Michaël Lair, Adeline Lucain, Stéphane Aujé, Ashween Sivakumar, Thierry Kittaviny et Vénétia Mavides.

Groupe «Synergie pour Gagny»

Aucun texte n'a été transmis dans les délais impartis.

INFIRMIER(ÈRE)S

16 rue Parmentier
Corinne BOUCHARD - 06 84 08 36 49
Marine VALLOT - 06 63 12 08 54

1 rue Joannès - 01 43 81 47 44
Yvette CAMUS - 06 33 95 08 80
Catia GENTEUIL - 06 59 79 02 13
Sabrina DA SILVA - 06 15 38 91 15

90 avenue Roger Salengro
01 43 02 43 93 - 06 86 76 06 07
Sylvie JARRY et **Sabine PETIT-HUTTEAU**

39 rue Général Leclerc - 01 41 53 42 85
Elsa JADOT - 06 28 80 02 10
Michel DONNINI - 06 14 39 85 14

1 place Tavarnelle Val di Pesa - 01 78 76 78 89
Céline COSNIER, Anne-Laure CRANOLY, Emmanuelle GOMEZ et **Nelly MOUNIÉ**

62 bis rue Aristide Briand - 06 47 58 93 98
Cyrille CONAN et **Katia LE KHAL**

123 avenue de Versailles
Isabelle CIEPLUCHA-DAUDRUY - 06 50 58 64 14
Cécile TELLIER - 06 58 67 16 92

1 rue Guillemeteau - 01 43 81 32 94
Coralie LAGHOUATI et **Gaelle LANZAFAME**

1 rue Maurice Druon
Sandrine TERLICOQ - 06 87 34 12 63

6 rue Émile Fontaine
LUCIE SERAPICOS - 06 29 99 78 94

43 bis rue Aristide Briand
France SEROUART - 06 64 74 83 56
Julie RENAULT - 06 42 10 25 65
Amélie SWIATLY - 06 82 79 59 78

Intervenant dans notre Ville,
7j/7 et 24h/24 pour les soins à domicile d'urgences ou de longue durée.

NUMÉROS D'URGENCE
Police Secours : 17 **Pompiers** : 18
SAMU : 15 **112** : pour les mobiles

PHARMACIES DE GARDE

Dimanche 10 février 2019
Pharmacie de Chanzy
1 av. de Chanzy 93320 Les Pavillons-sous-Bois
Tél. : 01 48 48 10 64

Dimanche 17 février 2019
Pharmacie Ribatto
Cc Super U av. P. Vaillant Couturier
93330 Neuilly-sur-Marne - Tél. : 01 43 09 20 90

Dimanche 24 février 2019
Pharmacie Centrale
16 pl. du Général de Gaulle 93340 Le Raincy
Tél. : 01 43 81 07 79

Dimanche 3 mars 2019
Pharmacie de Chanzy
1 av. de Chanzy 93320 Les Pavillons-sous-Bois
Tél. : 01 48 48 10 64

Plus d'adresses près de chez vous sur GAGNY.FR, RUBRIQUE URGENCE

Cette liste nous est fournie par l'Agence régionale de Santé (ARS). Si vous constatez qu'une pharmacie de garde est fermée, contactez le commissariat au 01 43 01 33 50

GAGNY PRATIQUE

Hôtel de Ville
1 place Foch - Tél. : 01 43 01 43 01

Mairie annexe
66 rue du Chemin de Fer
Tél. : 01 56 49 23 10

Horaires d'ouverture
Lundi à jeudi : 8h45-12h, 13h30-17h45
Vendredi : 8h45-12h, 13h30-17h15
Samedi : 8h45-12h
(admission du public jusqu'à 11h45).

Rencontrez vos élus
Michel TEULET, Maire de Gagny, reçoit sur rendez-vous au 01 56 49 22 05.
Les Adjoints reçoivent sur rendez-vous au 01 56 49 22 06, secrétariat des élus.

Consultations juridiques gratuites à l'Hôtel de Ville (sans rendez-vous, retrait des tickets de passage à l'accueil)
- Les 2e et 4e mardis du mois à partir de 18h, par Me FRANCILLONNE-ROSINE.
- Les 1er et 3e jeudis du mois à partir de 18h, par Me BOUSSAC-COURTEY ou Me RÉMY.
- Les 2e et 4e jeudis du mois à partir de 18h, par Me LEVY.

Grand Paris Grand Est
TERRITOIRE D'AVENIR

SIÈGE ADMINISTRATIF
01 41 70 39 10
Du lundi au vendredi
8h30 – 12h30 / 14h – 17h
contact@grandparisgrandest.fr

CARNET

Nos bébés

Una ARITONOVIC, Mélina BADANI, Léa BUTEAN, Ethan CADENA POSADA, Learco CANDA, Léana CARDIA LIMA MOREIRA, Lukas CARDIA LIMA MOREIRA, Hoorain CHAUDHRY, Rilès CHELLALOU, Avraham COHEN, Nama COULIBALY, Rayan DEDEN CÉSAIRE, Marieme DIAITE, Ismaïl DIARRA, Ilyan DIRAT, Thaïs DIVIALLE PÉRIAC, Sydnay DOMINIQUE, Mohamed DOUDAI, Sarah DOUDAI, Nawa DOUMBIA, Keyran DURO BELTAI, Alexis GARCIA, Zohra GOUASMI, Gevorg HOVHANNISYAN, Owen JOACHIM, Abdallah KETFI-CHERIF, Sena KÖCE, Hamad LABIAD, Thierno LAISNÉ MAILLET, Zachary LAISNÉ MAILLET, Eloi LE QUEMENT, Léa LEVY, Malaïka LUZAKAYISU, Aripirashath MAHENDRARAJA, Adèle MALLET, Luan MALOCHE, Emilien MARTIROSEAN, Eléna MENDES SIMOES, Naël MINET, Djibril MOKRANE, Swaraa NEETHIRAJAH, Rayan NGANGA MBATA, Aharsh PRATHEEPAN, Umaiyaa RAMANATHAN, Hayden RÉNIA, Lilou RIBEIRO BERNASCON, Inès SEDJAI, Ylena SENGSAVANG, Cheriff SILLAH, Yacine SMAILI, Wassim ZATER.

Nos mariés

Mimoun BENALLAH et Ouidad ANTARI, Igor MARTIROSEAN et Natalia PARCARI, Sivakanthan SATHASIVAM et Desmila JEYARAJASINGHAM.

Nos disparus

Alain AUSSENAC, Mohammed BENYACINE, Nicolas BONNOT, Eliane BRAU veuve ROY, Fernando CAMPELLONE, José FARIA RODRIGUES, Mohammed GHENIMI, Jacqueline JOUAUX veuve RUIZ, Henri JOUVE, Bernadette LÉPOLARD veuve PICOT, Claude LERAMEY, Stojanka MIJAILOVIC, Louise NSEKA MIAKA, Colette PÉRILLIER épouse POIROT, Jeannine SANDRI veuve DRÉAN, Joseph SAVÉRY, Valère SIMON, Jacqueline THÉMELIN épouse MOLIGNER, Marie-Thérèse THOMAS épouse HOST, Dino VILLALTA.

Petites annonces gratuites

AUTOMOBILE/ACCESSOIRES

• Vends 4 pneus hiver Michelin Alpin pour 225/50/n7/98v. Neufs. Lot à 400 € mais peuvent être vendus par 2. Tél. : 01 43 09 23 03

• Vends : pneus neige Kléber 155R13, 20 € ; chaîne à neige König Fly-A, 12 mm, 10 €. Tél. : 06 58 38 71 30.

• À vendre batterie millenium caisse claire ton aigu, Charleston, 250 €. Tél. : 06 66 74 90 36.

• Vends pour 205-55-R16 : 4 pneus neige Bridgestone, 200 € ; 1 paire de chaînes à neige neuve König 9, 40€. Tél. : 06 80 84 73 13.

MOBILIER – ÉLECTROMÉNAGER – HIFI

• Vends 4 chaises bois naturel, très bon état. Idéal pour cuisine / salon, 40€. Tél. : 01 43 09 50 76

• Vends belle vitrine merisier composée d'un miroir, de vitres et de 3 étagères. Dimensions L70xH67xP18. Prix : 80€. Tél. : 01 43 09 50 31

• Vends canapé 2 places, coloris blanc, cuir de marque Stressless. Prix : 300 € (à débattre). Tél. : 06 86 63 63 92

• Vends armoire penderie avec portes coulissantes, miroir et étagères. Prix 170 €. Tél : 06 82 20 04 63

• Vends canapé d'angle fixe, 5/6 personnes, couleur saumon, état neuf. Prix 300 € (à débattre). Tél : 06 61 13 69 80

IMMOBILIER

• Cherche à louer, proche plage, entre le 10 et 24 août, un appartement type F2 ou living et petit balcon. Tél : 06 15 72 72 92

COURS

• Cours de piano, solfège. Tél. : 01 43 09 54 64

• Cours de français, remise à niveau grammaire/orthographe. Tél. : 06 15 98 84 96

SERVICES

• Dame sérieuse cherche heures de ménage et de repassage. Tél. : 06 50 82 55 89

• Dame résidant en pavillon avec 35 d'expériences propose de garder des enfants. Tél. : 06 12 01 12 92

• Jeune femme sérieuse proposes ser services pour du ménage, du repassage et de l'assistanat. Tél. : 07 58 45 42 43

• Assistante maternelle agrée dispose de places à partir de fin juillet 2019. Tél. : 06 23 12 71 82

• Cherche emploi comme femme de ménage auprès de personnes âgées. Tél. : 06 52 35 29 70

• Femme de ménage sérieuse et véhiculée cherche heures de ménage, repassage chez des particuliers. Tél. : 06 27 44 70 36

• Assistante maternelle agréée accueille trois enfants à son domicile. Tél. : 07 51 36 77 97

DIVERS

• Vends : doudoune homme Napapijri, taille XXL, 50€ ; pantalon fille, taille 36, 15€. Le tout en très bon état. Tél. : 06 82 10 66 40

• Vends : petit sac noir Lancaster, 10€ ; parc bébé en bois, bon état, 45€. Tél. : 06 52 41 01 11

• Vends : une paire de ski et des boots, taille 43/44, neuf (lot à 100€) et une combinaison, taille 42 (à négocier). Tél. : 07 85 78 28 37

• Particulier souhaite acquérir un box voiture à Gagny. Tél. : 06 76 64 75 23

• Scrapbooking-Cartonnage donne nombreuses cartes de voeux et cartes d'anniversaire. Tél. : 06 17 89 11 78

• Vends : paire de boots, taille 45/46, 10 € ; chaussures de ski Salomon, taille 45/46, 30 € ; blouson d'hiver homme, taille 44, 25 €. Tél. : 06 58 38 71 30

• À vendre collection de Pin's, 0.50 € l'unité ; pièce Hayon 21016 Peugeot, 30 €. Tél. : 06 73 75 09 37

• À vendre batterie millenium caisse claire ton aigu, Charleston, 250 €. Tél. : 06 66 74 90 36

• Vends : 5 jeans homme, taille 46/48, et 2 pantalons femme, taille 40/42. Lot à 50 €. Tél. : 06 30 02 39 07

• À louer garage sécurisé dans résidence fermée en plein coeur de ville, à proximité de la Mairie. Tél. : 06 46 50 24 04

• Vends un manteau fourrure en skungs, taille 46/48, neuf, 350 € (prix à débattre) ; une veste en fausse fourrure, taille 46/48, 50 €. Tél. : 09 50 63 00 98

• Vends 1 costume homme beau tissu, taille 46/48. Prix : 50 €. Tél. : 06 30 02 39 07

• Donne livres, disques, musiques. Tél. : 06 41 91 59 32

• Vends polaires, chemises épaisses, divers vêtements d'hiver pour homme, taille TL et XL. Tél. : 06 51 36 66 30

• Vends : blouson femme cuir noir perfecto, taille 40/42, très bon état, 30 € ; veste femme cuir noir, taille 3, très bon état, 30 €. Tél : 06 87 27 75 51

• À vendre collection de la revue *L'Histoire* du n°1 au n°140. Tél : 01 43 30 62 77

• Vends manteau en fourrure noire, taille 42, 60 € ; manteau cuir noir T.B.E, taille 42/44, 50 €. Tél : 06 75 70 85 84

• Vends 54 livrets de 10 CD chacun de musique classique, 3 €. Tél : 06 51 36 66 30

• Vends hygiène protection incontinence 100*150, 120*170, 60*90, déambulateur roulettes et freins. Tél : 06 15 72 72 92

LE CONTENU DES ANNONCES N'ENGAGE QUE LEURS AUTEURS. LA MAIRIE NE PEUT ÊTRE TENUE RESPONSABLE EN AUCUNE FAÇON.

Merci de rédiger **TRÈS LISIBLEMENT**, une lettre par case, une seule annonce, qui n'engage que vous. Les annonces illisibles ne seront pas diffusées.

T É L

Règlement
1) Offre réservée aux habitants de Gagny
2) Cette grille ne sera retenue que pour une parution
3) Les annonces paraîtront en fonction de l'espace disponible
4) Seules les annonces des particuliers, à caractère non commercial, sont retenues

Pour une parution dans notre édition du mois de mars merci de nous faire parvenir vos annonces avant le 15 février à l'Hôtel de Ville, Service Communication, place Foch, 93220 Gagny ou sur service.communication@mairie-gagny.fr

AVIS
aux rédacteurs de petites annonces

Il est obligatoire d'indiquer ci-dessous lisiblement vos nom, prénom, adresse et **numéro de téléphone personnel.** En cas de non respect de cette clause, votre annonce ne sera pas prise en compte.

Nom : _____

Prénom : _____

Adresse : _____

Tél. : _____

Les informations recueillies à partir de ce formulaire font l'objet d'un traitement informatique destiné à l'usage exclusif de la Ville de Gagny. Conformément à la loi «informatique et libertés» du 6 janvier 1978 modifiée, vous disposez d'un droit d'accès et de rectification aux informations qui vous concernent. Vous pouvez également, pour des motifs légitimes, vous opposer au traitement des données vous concernant.

BESOIN D'AIDE À DOMICILE ?

SERVICE AGRÉÉ
cap' handéo
La référence handicaps des services à la personne®

- Aide à la toilette et aux repas
- Garde de jour et itinérante de nuit
- Lever - Coucher - Change
- Promenades
- Travaux ménagers
- Coucher tardif (après 21h) et lever précoce (avant 7h00)
- Portage des repas

CERTIFICATION DE SERVICES QUALICERT SGS
WWW.QUALICERT.FR

Possibilité de règlement en chèques ADPA émis par le conseil général, en CESU pré-financés, par la MDPH.
Déduction fiscale jusqu'à 50%

Permanence téléphonique 7 jours sur 7, 24h/24
Prestations personnalisées et prise en charge rapide

Prestations effectuées sur :
Rosny-sous-Bois • Bagnolet • Bondy • Coubron • Gagny • Gournay-sur-Marne • Le Pré-Saint-Gervais • Le Raincy • Les Lilas • Les Pavillons-sous-Bois • Livry-Gargan • Montfermeil • Montreuil • Neuilly-Plaisance • Neuilly-sur-Marne • Noisy-le-Grand • Noisy-le-Sec • Romainville • Villemomble

Adhap services l'aide à domicile

AGRÉMENT QUALITÉ PRÉFECTORAL

L'ASSISTANCE D'UN PROFESSIONNEL, ÇA CHANGE TOUT...

WWW.ADHAPSERVICES.FR

Adhap Services® - 216, rue du Général Leclerc
93110 Rosny-sous-Bois
adhap93a@adhapservices.eu
Tél. : 01 56 63 09 35

L'ADRESSE SOPATRIM Agence depuis 1970
www.ladresse-sopatrim.fr

- Achat
- Vente
- Viager
- Location
- Estimations gratuites

53 rue Vaillant Couturier 93220 GAGNY Tél. 01 43 08 93 47

MCR Magalhães Construction Rénovation
RGE QUALIBAT
ENTREPRISE GÉNÉRALE DU BÂTIMENT
CONSTRUCTION
RÉNOVATION - ASSAINISSEMENT
PLOMBERIE - CHAUFFAGE - ÉLECTRICITÉ
MAÇONNERIE - CARRELAGE ...
Tél. 01 43 08 97 29
42 Avenue de la Pépinière - 93220 GAGNY - mcrbtp@gmail.com

SADEP
Peinture - Décoration - Ravalement
Revêtements Murs et Sols
sur le secteur depuis 1979
21, rue du Clos Félix 93220 GAGNY
Tél. : 01 43 81 78 50 - Fax : 01 43 01 12 72

Près de chez vous... Une ECOLE PRIVÉE CATHOLIQUE
Sous contrat d'association avec l'État
ECOLE Ste-JEANNE D'ARC
E.mail : jeanne.d-arc.gagny93@wanadoo.fr
12, av. Léon Bry - 93220 GAGNY
Tél. : 01.43.81.14.40 - Fax : 01.43.81.92.82
MATERNELLE - ÉLÉMENTAIRE • ACCUEIL DES ÉLÈVES
À PARTIR DE 3 ANS - GARDERIE LE MATIN ET LE SOIR JUSQU'À 19H
ÉTUDE LE SOIR • ANGLAIS DE LA MATERNELLE AU CM2
ATELIERS THÉÂTRE, ECHECS, ESPAGNOL ET PIANO