Gagny mag

BULLETIN MUNICIPAL
N° 24 - JUIN 2016

Ville Fleurie

18/19 JUIN 2016

Fête Lacustre

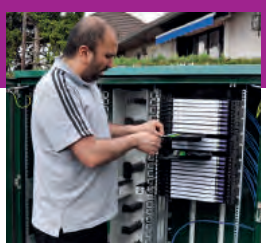

Cadre de vie

FIBRE OPTIQUE,
FAISONS LE POINT
P. 8

Dossier

GAGNY
À LA FÊTE
P. 13

Jeunesse

NOS JEUNES
S'ENGAGENT...
P. 23

Créateur de progrès énergétique
Dalkia Ile-de-France
TSA 17117
92739 Nanterre Cedex
Tél. : 01 55 67 60 00 - www.dalkia.fr
dalkia
GROUPE EDF
L'énergie est notre avenir, économisons-la !

BESOIN D'AIDE À DOMICILE ?
SERVICE AGRÉÉ
cap' handéo
La référence handicaps des services à la personne
• Aide à la toilette et aux repas
• Garde de jour et itinérante de nuit
• Lever - Coucher - Change
• Promenades
• Travaux ménagers
• Coucher tardif (après 21h) et lever précoce (avant 7h00)
• Portage des repas
Possibilité de règlement en chèques ADPA émis par le conseil général, en CESU pré-financés, par la MDPH.
Déduction fiscale jusqu'à 50%
Permanence téléphonique 7 jours sur 7, 24h/24
Prestations personnalisées et prise en charge rapide
Prestations effectuées sur :
Rosny-sous-Bois • Bagnolet • Bondy • Coubron • Gagny • Gournay-sur-Marne • Le Pré-Saint-Gervais • Le Raincy • Les Lilas • Les Pavillons-sous-Bois • Livry-Gargan • Montfermeil • Montreuil • Neuilly-Plaisance • Neuilly-sur-Marne • Noisy-le-Grand • Noisy-le-Sec • Pantin • Romainville • Villemomble
Adhap services l'aide à domicile
AGRÉMENT QUALITÉ PRÉFECTORAL
L'ASSISTANCE D'UN PROFESSIONNEL, ÇA CHANGE TOUT...
WWW.ADHAPSERVICES.FR
Adhap Services® - 216, rue du Général Leclerc
93110 Rosny-sous-Bois
adhap93a@adhapservices.eu
Tél. : 01 56 63 09 35

BIEBER PVC
Depuis plus de 30 ans, la qualité Bieber PVC signe toutes vos ouvertures
Fenêtres - Portes d'entrée - Volets roulants
Volets battants - Portes de garage - Brise-soleil
Stores & Moustiquaires
NOUVELLE GAMME ALU
www.bieber-pvc.com
77500 CHELLES
Tél. : 01 64 21 80 40
ZAC des Tuileries
26, rue de l'Ormeteau
contactidf@bieber-pvc.com
Vente aux Particuliers et Professionnels
PVC et ALU
RGE
FABRICATION FRANÇAISE

Édito

Michel TEULET
Maire de Gagny
Conseiller Général (Hre)
de la Seine-Saint-Denis
Président du Territoire
Grand Paris Grand Est

Avec le mois de juin, reviennent les traditionnelles fêtes des écoles. Ces instants sont importants pour favoriser le lien entre les trois parties-prenantes de l'éducation que sont les enseignants, les élèves et leurs parents.

L'école est sans aucun doute le lieu le plus important d'une ville. Elle est là pour offrir aux enfants les éléments de connaissance indispensables à tout être humain pour vivre en harmonie avec la société et pour le préparer à son futur métier. Elle est là aussi pour leur donner des rudiments de littérature, de musique et des arts, pour leur permettre d'accéder à la culture sous toutes ses formes.

Elle est là aussi, dans ce rôle à la fois difficile et essentiel, pour faire de ces enfants des futurs citoyens aptes à participer avec lucidité et efficacité à la vie en collectivité et à l'exercice de la démocratie.

Mais l'école ne peut rien si elle ne bénéficie pas de l'appui total des parents. Toute opposition, tout conflit entre l'enseignant et un parent d'élève ne peut qu'être source de perturbation pour l'enfant concerné. La fête de l'école est donc le lieu propice aux rencontres et aux échanges, dans un climat festif et détendu, permettant d'aplanir et d'apaiser tout antagonisme. Pour l'enfant, elle est la perception de son école non seulement comme un lieu de contraintes, inévitables pour un enseignement de qualité, mais aussi comme un endroit de vie « ensemble » et de partage.

C'est également durant ce mois que je reçois les enseignants pour leur exprimer tout mon soutien et leur témoigner ma gratitude pour le travail irremplaçable qu'ils font pour préparer l'avenir de nos enfants et donc de notre société.

Pour que l'école reste ce lieu privilégié, dès les cours terminés les services municipaux et les entreprises de travaux prendront possession des lieux pour continuer d'œuvrer, sans cesse, afin que nos écoles restent les lieux les mieux adaptés pour offrir un cadre de qualité aux élèves.

L'enseignement doit être complété par une politique de développement du sport afin, selon la formule, d'avoir « un esprit sain dans un corps sain ». C'est pourquoi les travaux de reconstruction du gymnase de la rue de Franceville avancent à marche forcée afin de pouvoir utiliser celui-ci dès la prochaine rentrée scolaire.

L'arrivée de l'été est synonyme de fêtes. Comme chaque année, nous fêterons la musique. Chacun sait la place que celle-ci occupe dans nos vies. Quelle soit vocale ou instrumentale, classique ou de variétés, elle permet à chacun de s'évader du quotidien en faisant jouer notre imaginaire. Je vous donne rendez-vous nombreux au Conservatoire municipal et au Théâtre municipal André Malraux, le 21 juin prochain.

La musique tiendra aussi toute sa place lors de la traditionnelle fête lacustre qui se déroulera les 18 et 19 juin, où je vous donne rendez-vous avec les associations.

Enfin n'oubliez pas les fêtes des voisins. Beaucoup ont déjà eu lieu, mais d'autres restent à venir. Ce sont des occasions uniques pour créer ou renforcer les liens entre habitants d'une même rue ou d'un même quartier.

Bien cordialement.
Michel Teulet

Sommaire

Édito 3

Devoir de mémoire 5
Gagny commémore le 18 juin
Retour sur le 8 mai...

Actu 6 à 7
Mobilisés pour l'emploi
Escroquerie, soyez vigilants !
La piscine en maintenance
Une eau de qualité

Cadre de vie 8 à 11
Fibre optique, faisons le point
Tout ne va pas aux encombrants
Nos écoles trient
Grands équipements de la ville
Infos travaux

Les Évènements du mois 12
Agenda détachable

Dossier 13 à 17
Gagny à la fête
Fête Lacustre
La Fête de la Musique
Cérémonie du 14 juillet

Environnement 18 à 19
Retour sur la Fête de la nature
Le tulipier de Virginie

Arrêt sur images 20 à 21

Jeunesse 22 à 24
Vos enfants entre de bonnes mains
Nos jeunes s'engagent...
Du mouvement dans les accueils de loisirs
Séjours d'été, maintenant ou jamais !

Infos des seniors 25 à 26
Cet été, sortez avec le Relais Info Seniors
Il fait bon vivre à La Cerisaie

Culture & cinéma 27 à 29

Infos des associations 31

Tribune 32

Vie pratique 33 à 34

9

22

19

25

Magazine Municipal

MAIRIE DE GAGNY
1, place Foch - 93220 Gagny - Tél. 01 43 01 43 01
Directeur de la publication : Michel TEULET
Directeur de la rédaction : Angela Avond
Journaliste-photographe : Alexandre Carlier
Photographe-webmestre : Elisabeth Grasselly
Photographe : Jean-Michel Hecka
Maquettiste : Sylvia Guerin-Galante
Crédits photo : service communication, Fotolia

Impression : ACI
Dépot légal : juin 2016
Tirage : 18500 exemplaires
Distribution : Adrexo
Vous ne recevez qu'épisodiquement GAGNY Magazine ? Faites-le savoir en appelant le responsable du centre de distribution de Noisy le Grand au 01 43 04 92 65.
Gagny sur Internet : www.gagny.fr

Pour insérer votre publicité, Contactez Erika Laspina (société CMP) Tél : 06 69 62 09 97

Gagny commémore le 18 juin

Hommage au Général de Gaulle et à son appel depuis Londres.

Lors d'un conflit, il existe plusieurs moments clés qui changent le cours de l'histoire. L'appel lancé par le général Charles de Gaulle, le 18 juin 1940, a irrémédiablement changé le cours de la seconde guerre mondiale, donnant corps et élan à la résistance française autour de son charismatique chef basé à Londres. Pour commémorer ce grand moment de l'Histoire de France, la Municipalité de Gagny vous invite à une cérémonie patriotique, place du Général de Gaulle, samedi 18 juin 2016, à 11h30. Une personnalité locale y lira l'intégralité de l'appel. Michel Teulet, Maire de Gagny, les membres du Conseil Municipal et les associations d'anciens combattants déposeront au pied du monument commémoratif des gerbes de fleurs avant que le Maire de la ville ne prenne la parole pour un discours de circonstance.

Samedi 18 juin, 11h30
Place du Général de Gaulle

LE SAVIEZ-VOUS ?

L'APPEL DU 18 JUIN

Il n'existe aucun enregistrement sonore de l'appel original du 18 juin 1940 lu sur les antennes de la BBC.

La lecture du Général de Gaulle que l'on entend usuellement pour illustrer cet évènement est un appel datant du 22 juin avec un texte légèrement différent et plus appuyé, en terme d'argumentation.

Retour sur le 8 mai...

Michel Teulet, Maire de Gagny, entouré de membres du Conseil municipal et des associations d'anciens combattants, a commémoré la victoire du 8 mai 1945 des forces alliées sur l'Allemagne nazie.

ERRATUM

GAGNY MAG N°23 : Une erreur s'est malencontreusement glissée dans notre précédente édition du Gagny Mag, datée du mois de Mai 2016. Dans le dossier consacré au budget 2016, en page 16, le montant des coûts engendrés par les nouveaux rythmes scolaires qui est indiqué, est en réalité le montant de l'ensemble des coûts liés aux affaires scolaires. Merci de bien vouloir nous excuser pour cette erreur.

Mobilisés pour l'emploi

Mission locale et Maison de l'Emploi vous informent sur les emplois liés au Développement durable.

La Mission locale et la Maison de l'Emploi apportent des réponses aux Gabiniens qui recherchent un emploi ou une formation. À la fin du mois de mai, se tenait la semaine nationale du Développement durable sur laquelle s'appuient ces deux organismes qui en ont fait une thématique mensuelle dans leur Espace emploi (accessible en Mairie, par l'entrée rue du 8 mai 1945).

Durant le mois de juin, les agents mettent à disposition de la documentation sur les métiers de « l'économie sociale et solidaire », les formations pour y parvenir et une liste d'offres d'emploi adaptées. Des conseils seront dispensés pour expliquer comment devenir entrepreneur social.

Préparez la rentrée

Autre mot d'ordre : « En juin, on prépare sa rentrée ». Les jeunes qui s'apprêtent à intégrer un CFA ou qui cherchent un emploi en alternance doivent s'y atteler dès maintenant. La Mission locale est une bonne porte d'entrée pour étudier le champs des possibles, à condition d'avoir un projet déjà validé.

Ouvert tout l'été

La Maison de l'Emploi et la Mission locale restent ouvertes tout l'été.

Les ateliers d'aide pour faire son CV et sa lettre de motivation, organiser sa recherche d'emploi, les simulations d'entretien, ainsi que le nouvel atelier « PoleEmploi.fr » se tiendront durant le mois de juillet, mais pas en août.

Mission locale/Maison de l'emploi
Tél. : 01 56 49 22 88

Escroquerie, soyez vigilants !

De faux agents circulent dans Gagny.

Ils sonnent aux portes, se présentent comme agents de la Mairie de Gagny et insistent pour entrer dans votre domicile au prétexte d'un contrôle de toiture, ou autre. **Pour information : la ville de Gagny n'a dépêché aucun agent ni aucune entreprise extérieure pour ce type de démarche à domicile. Soyez vigilant !**

Il s'agit probablement d'une tentative de vol par ruse. Des personnes usurpant une fausse qualité (agent municipal, policier, représentant d'une entreprise comme EDF, etc.) tentent de rentrer chez vous en prétextant une intervention ou un contrôle de routine. Une fois à l'intérieur, ils en profitent pour vous voler dès que l'occasion se présente.

Gardez à l'esprit qu'une entreprise ou une entité officielle prévient toujours de son futur passage. **Ne faites entrer personne chez vous avant d'avoir vérifié l'identité de la personne qui se présente.**

En cas de doute, vous pouvez appeler la police au 17.

La piscine en maintenance

Divers travaux de réfection et de maintenance auront lieu en juin.

La piscine de Gagny profite du dernier mois de l'année scolaire pour réaliser quelques travaux et réouvrir juste au début des vacances d'été. Deux phases détermineront deux indisponibilités différentes.

Pas de balnéo jusqu'au 2 juillet

Des travaux de rénovation sont en cours dans l'espace détente depuis le 17 mai et rendent indisponibles au public les deux cabines de sauna, le hammam, le jacuzzi, le bassin froid et les douches associées. Les deux cabines de sauna seront remplacées par une unique cabine plus grande, avec des parties vitrées. Les cloisons autour de la cabine de hammam seront changées tout comme le carrelage et la peinture. L'éclairage de cet espace détente sera remplacé par des ampoules Leds, plus agréables et plus économiques en énergie. Les agents du Centre Technique Municipal sont en charge de ces travaux, excepté pour les saunas qui sont pris en charge par une entreprise extérieure.

Vidange à partir du 23 juin

Du jeudi 23 juin au vendredi 1er juillet inclus, la piscine de Gagny réalisera sa vidange annuelle pour des raisons d'hygiène. Les bassins étant inutilisables pendant cette période, c'est l'établissement complet qui sera fermé au public.

Une fois ces deux phases de travaux réalisées, la piscine de Gagny réouvrira le samedi 2 juillet.

HORAIRES D'ÉTÉ :
Lundi, mercredi, vendredi, de12h à 20h,
mardi, jeudi, de 12h à 21h30,
samedi de 14h à 20h, dimanche de 9h à 19h.

Une eau de qualité

Les contrôles sanitaires à Gagny révèlent de très bons résultats.

L'Agence Régionale de Santé (ARS) d'Île-de-France a récemment fait parvenir à la ville de Gagny, les résultats des contrôles sanitaires réalisés sur la commune lors de l'année 2015. Cette synthèse se découpe en 5 parties et révèle pour chacune d'entre elles de très bons résultats (voir ci-contre).

Agence Régionale de Santé

SYNTHÈSE

1 • Eau d'**excellente qualité bactériologique.**
2 • Eau contenant **peu de nitrates** (en moyenne, 17,3 mg/L sur les prélèvements à Gagny. Limite à ne pas dépasser : 50 mg/L).
3 • Eau **calcaire** (la synthèse rappelle que la présence de calcaire n'a aucune incidence sur la santé).
4 • Eau **très peu fluorée** (en moyenne, 0,18 mg/L sur les prélèvements à Gagny. Limite à ne pas dépasser : 1,5 mg/L).
5 • Eau parfaitement **conforme aux limites de qualité imposées en matière de pesticides.**

Plus que jamais, l'eau de Gagny reste de très bonne qualité et peut être consommée sans crainte.

Fibre optique, faisons le point

LA FIBRE EN ÉTAPES

1. **ÉTUDE DES POTEAUX**
2. **POSE DES ARMOIRES DE RUE** — *Des travaux de Génie Civil peuvent être nécessaires*
3. **ARMEMENT DES POTEAUX** — *Pose de traverses imposée par la règlementation*
4. **TIRAGE DES CÂBLES**
5. **DÉCLARATION À L'ARCEP** — *Gel commercial de 3 mois imposé par l'ARCEP pour garantir la libre concurrence*
6. **OFFRES DES OPÉRATEURS**

Sur demande de Michel Teulet, Maire de Gagny, le Directeur Général de Débitex Télécom, est venu présenter l'état d'avancement du déploiement de réseau de fibre optique à Gagny.

2016, l'année des déploiements en aérien

Debitex Télécom reconnaît un retard sur le déploiement de la zone pilote en aérien, dû principalement aux études qui ont dû être menées sur les poteaux ERDF et sur ceux d'Orange et qui ont nécessité plus de temps que prévu. Malgré tout, l'objectif que Débitex Télécom annonçait dans le Gagny Mag de février 2016 reste d'actualité : les zones en aérien des PM (Points de Mutualisation) dans les quartiers des Abbesses, du Chénay, Jean Bouin, Jean Moulin, de Maison Blanche, autour de la Gare de Gagny Centre, Franceville, et la majeure partie de Maison Rouge, seront couvertes en fibre, permettant d'atteindre 80% de logements éligibles à l'automne 2016.

Objectif 100% ?

Cette année, Débitex Télécom finalise les dossiers techniques d'emplacement des PM non encore installés sur la ville et les soumet au Service Voirie de Gagny qui vérifie que les positionnements proposés conviennent. L'entreprise affine son planning pour 2017/2018 et annonce d'ores et déjà la finalisation des zones dans le quartier du Parc Carette en 2017. La complexité majeure pour achever la couverture de la ville à 100% reste sur les zones autour du centre-ville. Néanmoins, le délégataire Débitex Télécom reste engagé envers Débitex et l'Autorité de Régulation (ARCEP) pour atteindre une couverture de 100%. Cet objectif devrait être atteint en 2018.

Plus d'infos sur **debitextelecom.fr**

SUIS-JE ÉLIGIBLE ?

Si aucun opérateur ne vous a encore proposé de forfait fibre optique, **vous pouvez contacter Débitex Télécom pour savoir si vous êtes éligible à la fibre**, en remplissant le formulaire « Contact » disponible sur le site debitextelecom.fr.

Si vous habitez en immeuble, vous pouvez vous rapprocher du bailleur ou du syndicat de copropriété pour savoir si le fibrage du bâtiment est déjà réalisé ou si une convention est signée pour que les travaux soient réalisés.

Gardez toutefois à l'esprit qu'un délai légal de 3 mois doit obligatoirement être respecté entre votre connexion au réseau et le début de la commercialisation des opérateurs. Ce délai est imposé par l'ARCEP.

Tout ne va pas aux encombrants

Rappel de quelques règles de base concernant le dépôt d'encombrants dans la rue.

Les ambassadeurs du tri de la ville et les agents en charge de la collecte constatent que le contenu des dépôts d'encombrants dans nos rues n'est pas toujours conforme. Certains objets sont déposés alors qu'ils ne peuvent être collectés par le prestataire.

VOICI QUELQUES EXEMPLES DE DÉCHETS REFUSÉS

- **Déchets électriques** dits DEEE (réfrigérateur, lave-linge, télévision, ordinateur...),
- **Déchets toxiques** (pots de peinture, huile, batterie...),
- **Pneus**,
- **Pièces automobiles**,
- **Gravats**,
- **Déchets végétaux**,
- **Tuiles**,
- **Déchets vitrés** (fenêtres, miroir...),
- **Ordures ménagères**,
- **Néons**,
- **Bouteilles de gaz**,
- **Plâtre**,
- **Vêtements**,
- **Bouteilles en verre**,
- **Déchets amiantés** (fibrociment)...

Quasiment tous doivent être apportés au Centre d'Apport Volontaire (Chemin d'accès aux Abbesses) où des bennes adéquates sont à disposition. Vêtements et bouteilles en verre doivent être déposés dans les conteneurs spécifiques répartis dans la ville (emplacements sur gagny.fr). Ordures ménagères et déchets amiantés ne sont pas admis au CAV.

POUR VOTRE VERRE

Un nouveau conteneur à verre aérien est installé depuis plusieurs semaines rue du Chemin de fer, non loin de la Mairie annexe. N'hésitez pas à y porter vos bouteilles.

IMPORTANT : Déposer des déchets amiantés aux encombrants est interdit.
Contactez le service Tri sélectif de la ville au 01 56 49 23 96.

Nos écoles trient

Les ambassadeurs du tri aident à la mise en place du tri sélectif en classe.

La fin de l'année scolaire approche à grands pas. Cette année 2015/2016 aura été marquée par la mise en place dans les 9 écoles élémentaires de Gagny d'outils pour trier efficacement les déchets de classe. Les ambassadeurs du tri de la ville se sont rendus dans chacune des écoles pour y distribuer dans toutes les classes un sac de tri et 2 affiches rappelant les bons gestes.

Une maternelle volontaire

Pour accompagner ce geste, des animations ont été menées dans toutes les écoles élémentaires pour que les élèves comprennent exactement comment et pourquoi trier ses déchets. Au total, à la fin de l'année scolaire, les ambassadeurs du tri auront mené 30 animations en école élémentaire et organisé 4 visites du Centre d'Apport Volontaire. L'école maternelle Jules Ferry (notre photo) s'est également portée volontaire pour un test chez les maternelles Grande Section.

Chiffre clé

Les ambassadeurs du tri ont organisé, cette année...

34

ANIMATIONS

en école élémentaire et en école maternelle.

À Gagny, la prise de conscience écologique se fait depuis le plus jeune âge !

Grands équipements de la ville

Reconstruction du gymnase rue de Franceville

Les travaux du gymnase de la rue de Franceville avancent rapidement. Sauf impondérable ou cas de force majeure, le bâtiment devrait être opérationnel pour la rentrée de septembre 2016, comme prévu initialement.

Ces dernières semaines, les ouvriers ont procédé à diverses opérations. Ils ont notamment réalisé la pose de la toiture et des façades de la halle sportive en panneaux de polycarbonate alvéolaire, une matière plastique filtrant la lumière tout en isolant thermiquement le bâtiment.

À la fin du mois de mai, les travaux se déroulaient également à l'intérieur du gymnase, avec l'installation des gaines de ventilation, de l'électricité et de tout le réseau de chauffage. À l'extérieur, la maçonnerie des vestiaires et du logement du gardien est terminée, ainsi que leur toiture. Les menuiseries extérieures ont été aussi installées.

Une cuve de rétention d'eaux pluviales a été enterrée devant la construction. Pour la protéger et stabiliser le sol du parvis qui la recouvrera (accueillant quelques places de stationnement), une dalle de béton a été coulée.

Infos travaux

Assainissement

Les travaux d'assainissement rue Roger Salengro sont terminés. Les riverains ont désormais une chaussée et des trottoirs tous neufs. L'éclairage a été remplacé par des Leds plus économiques.

Pointe de Gournay

Nouveaux trottoirs

Les travaux de restructuration des trottoirs de l'avenue d'Orléans se terminent avec la pose d'enrobés à la fin du mois de mai et au début du mois de juin.

Maison Blanche

Accès handicapé

L'arrêt de bus de la ligne 701, situé face au cimetière de l'est, en direction des Abbesses, est déplacé de quelques mètres. Il est désormais accessible aux personnes en fauteuil roulant grâce à des travaux de mise aux normes.

Jean Bouin

À PRÉVOIR

RUE CONTANT

La rue Contant accueillera prochainement trois zones antidérapantes dans le sens descendant pour la sécurité des piétons comme des automobilistes. Ces travaux, dirigés par le Conseil départemental, devraient démarrer en juin ou juillet.

Centre-ville

RUE DE FRANCEVILLE

À partir de juillet, le Syndicat des Eaux d'Île-de-France profitera des vacances pour poursuivre le renouvellement de ses canalisations de transport en eau potable, cette fois rue de Franceville, entre l'avenue des Chèvrefeuilles et le boulevard Saint-Dizier, entraînant des déviations pour les automobilistes. Prévoyez une marge sur vos temps de trajet durant la durée de ces travaux.

Plateau Franceville

Les Évènements du mois à Gagny

ACTU · JEUNESSE · CULTURE · SENIORS

Juin - Juillet 2016

9 Jeudi juin

CONFÉRENCE

SAINT-LOUIS (1214-1270) : LE ROI BÂTISSEUR ET CROISÉ

par Claude Gaultier de l'Association VSART

14h30 - Conservatoire F.J. Gossec

Cotisation annuelle : 26,95€

Tarif à la séance : 4,50€

11 Samedi juin

SPECTACLE

SPECTACLE DES CLASSES DE DANSE JAZZ DU CONSERVATOIRE

20h30

Théâtre A. Malraux

13 Lundi juin

INSCRIPTIONS

DÉBUT DES RETRAITS DE DOSSIER POUR LE TRANSPORT SCOLAIRE

Collège Pablo Neruda, écoles Victor Hugo, Lavoisier et Louise Michel

Mairie Annexe

15 Mercredi juin

EXPOSITION

DÉBUT DE L'EXPO DES ÉLÈVES ADULTES DU DÉPARTEMENT ARTS PLASTIQUES

Conservatoire F.J. Gossec

16 Jeudi juin

CONFÉRENCE

AUDREY HEPBURN (1929-1993) : UNE FEMME MODERNE EST NÉE AU CINÉMA

par Cyril Rospars de l'Association VSART

14h30 - Conservatoire F.J. Gossec

Cotisation annuelle : 26,95€

Tarif à la séance : 4,50€

18 Samedi juin

ANIMATIONS ET FESTIVITÉS

FÊTE LACUSTRE

De 11h à 19h

Lac de Maison Blanche

De 19h15 à 23h30

Soirée dansante sur la presqu'île du lac

RÉUNION D'INFORMATION

RÉUNION D'INFORMATION AU RAM SUR LES ASSISTANTES MATERNELLES

10h - Relais Assistantes maternelles

2, chemin de Montguichet

COMMÉMORATION

CÉRÉMONIE COMMÉMORATIVE DE L'APPEL DU 18 JUIN

11h30

Place du Général de Gaulle

19 Dimanche juin

ANIMATIONS ET FESTIVITÉS

FÊTE LACUSTRE

De 11h à 18h - Lac de Maison Blanche

20 Lundi juin

MUSIQUE

DÉBUT DES AUDITIONS DES CLASSES INSTRUMENTALES

Conservatoire F.J. Gossec

21 Mardi juin

ANIMATIONS ET FESTIVITÉS

FÊTE DE LA MUSIQUE

Entrée libre dans la limite des places disponibles.

Théâtre A. Malraux

20h - Percussion du monde

20h30 - Danse jazz

21h30 - **Concert de Marily, accompagnée du groupe «The Crazy Nameless»**

Conservatoire F.J. Gossec

20h - Ensemble de guitares

20h30 - Quatuor de saxophones

21h - Ensemble jazz

23 Jeudi juin

INSCRIPTIONS

FIN DES INSCRIPTIONS EN ACCUEIL DE LOISIRS POUR LES VACANCES D'ÉTÉ

29 Mercredi juin

MUSIQUE

FIN DES AUDITIONS DES CLASSES INSTRUMENTALES

Conservatoire F.J. Gossec

7 Jeudi juillet

SORTIE

JOURNÉE EN BAIE DE SOMME

à Saint-Valéry-sur-Somme / Le Crotoy

À DÉTACHER

Plus d'infos sur gagny.fr

Gagny à la fête

Les belles couleurs et le grand soleil de printemps ouvrent la saison des festivités 2016 à Gagny, avec plusieurs évènements majeurs dans le calendrier local. Pendant que les écoles célèbrent la fin de l'année dans l'allégresse d'une kermesse, d'un spectacle ou d'une chorale, et que les riverains se rencontrent grâce à la Fête des voisins, les Gabiniens sortent profiter de la Fête lacustre (samedi 18 et dimanche 19 juin), la Fête de la musique (mardi 21 juin) et du feu d'artifice du 14 juillet. Le Gagny festif, c'est en ce moment !

Fête Lacustre

18/19 JUIN 2016

Le rendez-vous festif du printemps gabinien revient !

Le lac de Maison Blanche accueille de nombreux visiteurs chaque année à l'occasion de la Fête Lacustre, rendez-vous incontournable de la ville. L'édition 2016 ne devrait pas déroger à la règle.
Samedi 18 et dimanche 19 juin, Gabiniens et habitants des villes alentours, familles, amis et visiteurs de tous âges passeront autour et sur le lac de Maison Blanche pour **profiter des activités festives** prévues pour l'occasion. **Les associations de Gagny et les forains présents mettront tout en œuvre pour vous faire vivre un vrai week-end de fête, dans la joie et la bonne humeur.**

Venez nombreux !

PROGRAMME

SAMEDI 18 JUIN

De 11h à 19h
Accès aux stands des associations et aux activités, animations sur les deux podiums.

SOIRÉE DANSANTE SUR L'ÎLE DU LAC

19h15 - Oméga 3

21h - sur des airs de guinguette avec l'orchestre « Les Dauphins »

DIMANCHE 19 JUIN

De 11h à 18h
Accès aux stands des associations et aux activités, animations sur les deux podiums.

Des activités pour tous

Les animations ne manquent pas au bord du lac de Maison Blanche.

Stand de maquillage
Par le Service municipal Enfance Jeunesse pour les enfants. Gratuit.

Grande échelle des pompiers
Participation de 2 € au profit des Œuvres des Pompiers de Paris.

Parcours Aventure Mobile
Pour les enfants de 3 à 6 ans. Gratuit.

Structure gonflable
Pour rebondir de plaisir, encadré par un animateur. Gratuit.

Trampolines
Pour les enfants qui veulent s'envoler.

Barques et pédalos
Pour voguer sur le lac de Maison Blanche et voir la fête autrement.

2 manèges et baraques foraines
Pour le plus grand plaisir des enfants.

Pêche aux canards et Tir à la carabine.

Vente de ballons
Dans les allées de la fête.

CETTE ANNÉE, 2 PODIUMS !

Des animations musicales et des démonstrations sportives seront présentées sur l'estrade centrale (podium n°1) et sur le podium n°2 (près du départ des pédalos).

SAMEDI 18 JUIN

13h - M. Loriot (n°1)
14h - M. Coco (n°1)
14h15 - Piti Pa Gran Pa (n°1)
14h45 - Yaninga (n°2)
15h - Conservatoire (n°2)
15h30 - GVCV (n°1)
16h - Hibiscus (n°2)
16h30 - GVCV (n°1)
16h45 - Hibiscus (n°2)
17h15 - GVCV (n°1)
17h45 - M. Coco (n°1)
18h15 - Gym volontaire (n°1)

DIMANCHE 19 JUIN

13h - M. Loriot (n°1)
13h30 - M. Coco (n°1)
14h - AJST - Zumba (n°1)
14h30 - Piti Pa Gran Pa - Salsa (n°2)
15h30 - Piti Pa Gran Pa
Danse traditionnelle (n°2)
15h45 - Gym volontaire (n°1)
16h - Yaninga (n°2)
16h30 - GVCV (n°1)
17h - M. Loriot (n°1)

La Fête de la Musique

La Fête de la Musique battra son plein mardi 21 juin !

La musique et le chant seront au programme à Gagny à l'occasion de la 34e édition de la Fête de la Musique. Une programmation de grande qualité est prévue en ville pour permettre à tous les Gabiniens et Gabiniennes de profiter du solstice d'été au son d'airs enjoués.

Pour profiter de ce bel évènement, notez dans vos agendas que le Théâtre municipal André Malraux et le Conservatoire François-Joseph Gossec accueilleront de nombreux chanteurs et musiciens.

N'en perdez pas une miette et venez partager un moment convivial entre amis !

Grand concert

Marily est une artiste intimement liée à Gagny, la ville où elle a toujours vécu. Celle que Gagny Mag vous invitait à découvrir dans ses pages en juillet 2015 est une chanteuse de 24 ans qui possède déjà un bagage artistique impressionnant. Repérée par Fabienne Thibault en 2003 lors de sa résidence à Gagny, finaliste de l'émission de télévision X-Factor de W9 en 2009, en première partie du concert de Lio à la Fête de la Musique en 2010, vedette du concert de la Fête Lacustre en 2012, celle que l'on appelait auparavant Marie Luy a sorti son premier album « Ce sont mes rêves ». Elle se produira à nouveau à Gagny, au Théâtre André Malraux accompagnée des 5 musiciens du groupe de rock « The Crazy Nameless ».

Facebook : www.facebook.com/marilyofficiel

PROGRAMME

THÉÂTRE ANDRÉ MALRAUX

20h - Percussions du monde

20h30 - Danse jazz

21h - Entracte

21h30 - GRAND CONCERT !
Concert de Marily, accompagnée du groupe de musiciens « The Crazy Nameless » les grands tubes d'hier et d'aujourd'hui (Aretha Franklin, Stevie Wonder, etc.)

23h - Fin

CONSERVATOIRE FRANÇOIS-JOSEPH GOSSEC

20h - Ensemble de guitares

20h30 - Quatuor de saxophones

21h - Ensemble de jazz

22h - Fin

Entrée libre dans la limite des places disponibles.

Cérémonie du 14 juillet

À 11h, la Municipalité vous invite à célébrer la Fête nationale lors d'une cérémonie patriotique sur le parvis de l'Hôtel de ville, en présence des élus de Gagny.

Cette commémoration de la fête de la Fédération de 1790 verra notamment la levée des couleurs devant les associations d'anciens combattants.

Bouquet final

Le traditionnel feu d'artifice de la Fête nationale vous attend, avec quelques surprises cette année.

C'est une coutume à laquelle les Gabiniens sont attachés. Preuve en est l'affluence grandissante des habitants de la ville autour du lac de Maison Blanche lorsqu'il s'agit de venir observer de plus près le superbe feu d'artifice du 14 juillet.
Pour la première fois à Gagny, vous pourrez également observer une lumineuse retraite aux flambeaux. Notez également la présence, à partir de 19h30 du camion restaurant « French Toque » pour vous restaurer avant les festivités.

JEUDI 14 JUILLET
11h, Cérémonie patriotique
Parvis de l'Hôtel de ville
22h45, Feu d'artifice - Lac de Maison Blanche

NOUVEAU EN 2016 : LA RETRAITE AUX FLAMBEAUX

La ville recherche des enfants de 5 à 11 ans pour une retraite aux flambeaux entre la Place des fêtes et le lac de Maison Blanche.
Rendez-vous, sous la responsabilité de vos parents, le jeudi 14 juillet, à 21h45 à la Place des Fêtes, derrière le château de Maison Blanche. Des torches électriques vous seront distribuées gratuitement avant le départ prévu à 22h.

Venez nombreux !

INTERDICTION DES PÉTARDS !

La Préfecture de police tient à rappeler que les pétards et mortiers sont responsables chaque année de 55 blessures graves aux mains pouvant même aller jusqu'à l'amputation.

Comme le stipule la loi, « **il est interdit de façon permanente d'utiliser des artifices la nuit dans les zones urbanisées et sur la voie publique ainsi que dans tous les lieux où se tient un rassemblement de personnes et dans les immeubles d'habitation ou en direction de ces derniers.** » (arrêté permanent n° 2010-00414 du 21 juin 2010).

Pour votre sécurité et celle des autres, merci de respecter ceci.

Retour sur la Fête de la nature

Samedi 21 mai se tenait la 5e édition de la Fête de la nature à Gagny. Les visiteurs sont venus nombreux lors de cette journée d'été avant l'heure. Le temps d'un après-midi, ils ont pu parcourir le Parc forestier du Bois de l'Étoile pour en apprendre plus sur l'environnement. Retour en images.

Le public de la Fête de la nature a pu découvrir cette année les talents du vannier. Chacun a pu s'essayer à la confection d'un panier.

Christiane Lichtlé, Conseillère municipale déléguée au Développement durable et docteur en sciences naturelles, organisait un parcours découverte dans les allées du Parc forestier à la recherche des métiers liés à la nature.

Michel Teulet, Maire de Gagny, est allé à la rencontre des visiteurs de la Fête de la nature pour échanger avec eux.

Un public de curieux a pu découvrir le travail quotidien de l'apiculteur auprès des abeilles. La dégustation de miel de Gagny a rencontré du succès.

Chronique de l'Arboretum

Le tulipier de Virginie

Carl von Linné, le grand botaniste suédois, a décrit et dénommé en 1753 le tulipier de Virginie (*Liriodendron tulipifera*) qui appartient à la famille des Magnoliacées.
Cet arbre, originaire d'Amérique du nord, est largement répandu à l'est et au sud-est des États-Unis, notamment en Virginie. Il a été introduit en Angleterre en 1663 et planté pour la première fois en France au petit Trianon de Versailles en 1771 pour la reine Marie-Antoinette. Malheureusement cet exemplaire a été abattu lors de la tempête de 1999.

Cet arbre à croissance rapide peut atteindre 40 à 50 m de haut et vivre jusqu'à 300 ans.
Les feuilles de cet arbre sont simples, caduques et alternes avec un long pétiole. Elles présentent une forme très caractéristique : elles comprennent quatre grands lobes triangulaires terminés par une pointe et le sommet est échancré.
Les deux faces de la feuille ont une couleur très différente : la face supérieure est verte et luisante tandis que la face inférieure est glauque avec une nervure principale blanche. En automne, elles prennent une magnifique couleur jaune d'or.

Les fleurs du tulipier s'épanouissent à la mi-juin et se dressent entre les feuilles. Elles sont hermaphrodites et comprennent un calice verdâtre de 3 sépales et une corolle de 6 pétales jaunes avec une tache orange à la base. Au centre se dresse un axe formé de plusieurs carpelles entouré par un anneau d'étamines jaunes. Ces fleurs sont très parfumées et mellifères.

Le fruit forme un cône fusiforme verdâtre puis brun qui subsistera jusqu'à l'hiver. La floraison ne se produit que sur des arbres âgés d'au moins 15 à 20 ans.

Très décoratif, il est planté dans les parcs et les jardins.

LE SAVIEZ-VOUS ?

Le tulipier doit son nom à la forme de ses fleurs longues de 4 à 5 cm qui ressemblent à des tulipes.

Christiane Lichtlé
Conseillère municipale déléguée au développement durable
Docteur en sciences naturelles

Arrêt sur images

← Mercredi 25 mai, Michel Teulet, Maire de Gagny recevait les lauréats 2015 des concours des maisons fleuries (en photo : Madame Berthaut, premier prix des maisons fleuries, catégorie A) et des maisons décorées pour Noël. Tous ont été récompensés pour avoir embelli notre ville.

Mercredi 11 mai, les enfants des accueils de loisirs de la ville ont pu visiter l'exposition sur la santé bucco-dentaire au Centre Municipal de Santé. →

Dimanche 22 mai, la brocante du Chénay a rencontré un vif succès, malgré le temps pluvieux. →

← Mercredi 25 mai, la Mission locale Gagny-Villemomble-Les-Pavillons-sous-Bois organisait un Forum «Actifs et en bonne santé» à la médiathèque de Villemomble. Le public était au rendez-vous pour assister aux tables rondes, s'informer et participer aux dépistages et aux activités.

Jeudi 12 mai, la pièce «Le Dîner de cons» a rempli la salle du Théâtre André Malraux pour le dernier rendez-vous de l'agenda culturel de la saison. Place désormais au gala du Conservatoire le 11 juin et aux 11 spectacles d'écoles et galas des associations (voir programmation p. 27). →

← Mercredi 4 mai, Michel Teulet, Maire de Gagny, inaugurait l'exposition des travaux des jeunes élèves du département Arts Plastiques du Conservatoire.

↑ Mercredi 11 mai, les chœurs d'enfants des élèves du Conservatoire offraient un concert aux pensionnaires de la maison gérontologique La Cerisaie, en présence de Henri Cadoret, adjoint au Maire délégué aux seniors et Martine Iscache, adjointe au Maire déléguée à la santé.

Durant la dernière semaine du mois de mai, la Centre socioculturel Jacques Prévert organisait un forum sur la petite enfance avec débats, réunions d'information et rencontres. ↓

Vos enfants entre de bonnes mains

La petite enfance, comme la jeunesse, est au cœur des priorités de la commune. Aider au développement des tout-petits, éveiller leur curiosité tout en proposant des solutions de garde rassurantes à leurs parents est un engagement.

Le RAM à votre écoute

Faire garder son enfant par une assistante maternelle se révèle parfois un peu compliqué pour des parents qui ne connaissent pas bien ce domaine d'activité. Pour répondre à toutes les questions que vous vous posez, le Relais Assistantes Maternelles (RAM) de Gagny organise une réunion d'information à destination des parents qui voudraient employer une assistante maternelle et à ceux qui en emploient déjà une.

Quel coût cela représente-t-il ? Quelles aides financières pouvez-vous envisager ? Comment et où trouver une assistante maternelle ? Quel contrat de travail préparer ? Le RAM, appuyé par la Fédération des Parents Employeurs de France (FEPEM) a toutes ces réponses. **N'hésitez pas à vous inscrire pour participer à cette réunion.**

Réunion d'information aux parents : Samedi 18 juin, de 10h à 12h
Relais Assistantes Maternelles - 2, chemin de Montguichet
Inscription préalable obligatoire au 01 56 49 25 55

Éveil musical au multi-accueil

Depuis plusieurs semaines, les enfants et leurs assistantes maternelles qui fréquentent le Multi-accueil familial de Gagny ont assisté à des ateliers musicaux. Pendant 7 matinées, 2 musiciens gabiniens sont intervenus dans les locaux de la Maison de la Petite Enfance et ont joué des airs de violon et de guitare, pour des sessions d'interaction et d'écoute. Les objectifs étaient multiples : éveiller la curiosité, développer la motricité grâce à la manipulation d'instruments et mettre en relation le corps et le monde sonore. Si les assistantes maternelles se sont montrées séduites par la prestation, les enfants ont aussi été très réceptifs à la musique classique que la plupart d'entre eux n'a pas l'habitude d'écouter. Un travail sur le vocabulaire faisait aussi partie du projet auquel étaient conviés les enfants du multi-accueil de l'Oiseau-Lyre pour qu'un maximum d'enfants de Gagny puisse profiter de l'expérience. Pour conclure en beauté cette collaboration, **les deux musiciens reviendront au Multi-accueil familial le 1er juillet pour y interpréter plusieurs morceaux, ensemble ou séparément, lors de la fête de fin d'année.**

Les parents pourront découvrir à leur tour cette belle initiative.

Nos jeunes s'engagent...

La jeunesse de Gagny s'implique et prend de son temps pour défendre des valeurs de solidarité, de citoyenneté et mettre en avant la langue française.

Solidarité à l'école

Le 20 mai, deux établissements scolaires de Gagny se sont retrouvés sur la piste d'athlétisme du stade Jean Bouin pour une action de solidarité, sous les yeux de Rolin Cranoly, adjoint au Maire délégué aux affaires scolaires. Le collège Théodore Monod, organisateur de l'événement, avait invité l'école élémentaire Victor Hugo Lavoisier à participer à la course contre la faim. Au total, près de 400 élèves de CM1, CM2, 6e et 5e ont avalé les kilomètres pour lesquels leurs parrains se sont engagés à verser un don à l'association «Action contre la Faim» présente le jour de la course, dont une grande partie sera reversée à Haïti. Félicitations à tous pour ce bel élan de générosité.

Promotion de la langue française

L'association des Membres de l'Ordre des Palmes Académiques a récompensé 4 élèves du collège Théodore Monod. Le 18 mai, ces élèves de 3e ont reçu un prix départemental récompensant leur travail sur la défense et l'illustration de la langue française. Bibel Selek et Yassine Haï ont reçu le prix de la jeune poésie tandis que Tania Ebango et Stessy Ame ont reçu le prix de la jeune nouvelle. Ils étaient accompagnés de M.Pallard (principal), M.Dubé (principal Adjoint) et Mme Terra (professeur de français). Martine Iscache, adjointe au Maire déléguée à la culture et Christian Wassenberg, Inspecteur d'Académie, ont assisté à la cérémonie.

Citoyenneté et envie de voter

Le mardi 24 mai, des jeunes Gabiniens et Gabiniennes avaient rendez-vous dans la salle des fêtes de l'Hôtel de ville pour une cérémonie placée sous le signe de la citoyenneté. Tous âgés de 18 ans au moins, ils ont été accueillis par Michel Teulet, Maire de Gagny, qui, après leur avoir rappelé les symboles de la République et fait chanté la Marseillaise, leur a remis en main propre leur première carte d'électeur ainsi qu'un « Livret du citoyen » rappelant les droits et devoirs du citoyen à son entrée dans la majorité.

Du mouvement dans les accueils de loisirs

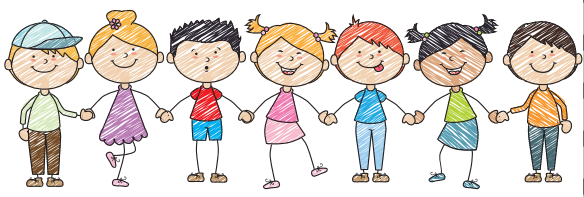

Durant l'été, différents travaux sont prévus dans les écoles maternelles et élémentaires de la ville pour améliorer le cadre d'étude des petits Gabiniens. Pour éviter que ces derniers ne soient gênés par les désagréments liés à ces travaux, la ville opère des regroupements des accueils de loisirs en juillet et en août, comme suit :

Du 6 au 29 juillet
Blaise Pascal à Montaigne
Jules Ferry à Louise Michel
Lamartine à La Fontaine
Émile Cote à Pasteur

Du 1er au 26 août
Montaigne à Blaise Pascal
Louise Michel à Jules Ferry
La Fontaine à Lamartine
Victor Hugo et Émile Cote à Pasteur

RÉSERVEZ POUR L'ÉTÉ

N'oubliez pas de réserver la place de votre enfant en accueil de loisirs durant les vacances d'été avant le jeudi 23 juin.

La fiche de réservation est disponible en Mairie, auprès du service municipal Enfance-Jeunesse ou téléchargeable sur www.demarches.gagny.fr.

Séjours d'été, maintenant ou jamais !

La campagne d'inscription pour les séjours d'été touche à sa fin.

Heureusement pour les parents retardataires qui souhaiteraient permettre à leurs enfants de participer à ces vacances actives, il reste encore de la place sur certains séjours.

Voici les séjours restants :

6 - 12 ANS
Saint-Hilaire-de-Riez
du 7 au 17 juillet,
du 17 au 27 juillet,
du 4 au 14 août
du 14 au 24 août.

13 - 15 ANS
Séjour au Grau-du-Roi
du 1er au 14 août.

16 - 17ANS
Séjour en Espagne
du 1er au 14 août.

Rendez-vous sur **www.demarches.gagny.fr** pour retrouver les tarifs et les modalités d'inscription.

TRANSPORT SCOLAIRE

Pensez au transport scolaire !

À partir du 13 juin, les élèves du collège Pablo Neruda et des écoles Victor Hugo, Lavoisier et Louise Michel sont invités à se rendre en Mairie annexe afin de retirer leur dossier d'inscription ou de renouvellement au transport scolaire pour l'année 2016-2017.

Les collégiens devront ensuite le faire valider et tamponner par leur établissement, puis le déposer à la Mairie annexe. Si vous êtes concerné, plusieurs pièces devront être ajoutées à votre dossier : un livret de famille ou un extrait d'acte de naissance, deux photos d'identité récentes de l'enfant et un justificatif de domicile de moins de trois mois.

Les cartes de transport seront à retirer en Mairie annexe à partir du lundi 22 août 2016.

Renseignements
auprès de la Mairie annexe
66, rue du chemin de fer
Tél. : 01 56 49 23 10

Cet été, sortez avec le Relais Info Seniors

Jeudi 16 juin
VISITE GUIDÉE DE L'OPÉRA GARNIER

Partez à Paris pour visiter le majestueux Opéra Garnier. La visite guidée vous mènera dans les arcanes de ce haut-lieu où tant de ballets ont été dansés, pour apprendre à connaître la genèse de ce monument historique, ses petites histoires et ses grands moments. Départ devant la Mairie à 12h30.

TARIFS *
Retraité gabinien : 25€
Invité gabinien : 35€ - Invité hors commune : 45€
Inscription obligatoire auprès du RIS avant le 9 juin

Jeudi 7 juillet
JOURNÉE À SAINT-VALÉRY-SUR-SOMME/LE CROTOY

Découvrez les richesses de la Baie de Somme à bord d'un train à vapeur d'antan, dans une ambiance Belle époque. Entre mollières, prés salés, saules et roseaux, au bord de mer ou le long de la Baie, visitez de façon originale et authentique. Départ devant la Mairie à 7h.

TARIFS *
Retraité gabinien : 40€
Invité gabinien : 50€ - Invité hors commune : 60€
Inscription obligatoire auprès du RIS avant le 1er juillet

* *50 places disponibles. Priorité aux personnes qui n'ont pas encore participé à ce type de sortie.*

Journée à Soissons

La sortie de printemps des seniors avait lieu cette année dans la ville de Soissons, dans l'Aisne. Outre l'histoire du célèbre vase de l'époque des conquêtes de Clovis, les retraités gabiniens inscrits pour cette journée en ont appris beaucoup sur la première capitale de la France. La visite panoramique en car de la ville et la visite guidée de l'abbaye Saint-Germain-des-Vignes ont enchanté l'assistance qui a terminé sa journée par un repas convivial en compagnie du Maire et d'élus de Gagny, et un après-midi dansant.

Relais Info Seniors - 6, rue Jules Guesde - Tél. : 01 56 49 23 40
Ouvert du lundi au vendredi, de 8h45 à 12h et de 13h30 à 17h45 (17h15 le vendredi).

Il fait bon vivre à La Cerisaie

L'établissement gérontologique La Cerisaie offre un cadre de vie convivial et professionnel à ses résidents, ce que confirme « UFC Que Choisir » dans une récente étude. La politique menée par les dirigeants de La Cerisaie va dans le bon sens, une politique qui met l'humain en avant et qui ne détache pas le senior du monde qui l'entoure. Preuve de cette ouverture, une exposition se tiendra le 25 juin.

« UFC Que Choisir » souligne les qualités de La Cerisaie

Des enquêteurs anonymes de l'association nationale « UFC Que Choisir » ont visité, en toute discrétion, 2402 Établissements d'Hébergement pour Personnes Âgées Dépendantes (EHPAD), du 19 septembre au 10 octobre 2015, parmi lesquels La Cerisaie de Gagny.

Leurs appréciations et critères de notation ont porté sur **la qualité des chambres, des locaux, de la vie quotidienne et de l'accueil.** Comme en atteste leur page internet, La Cerisaie obtient la meilleure note (3 étoiles) dans chacune de ces catégories, confirmant que la politique menée depuis tant d'années par l'établissement gabinien est la bonne.

Page internet d'UFC Que Choisir:
www.quechoisir.org/app/carte-maison-retraite

Exposition le 25 juin du 10h à 17h : les moyens de transports du Gagny d'autrefois

Le temps d'une journée de printemps, l'Établissement d'Hébergement pour Personnes Âgées Dépendantes (EHPAD) La Cerisaie fait un bond en arrière dans le temps pour le bonheur de ses pensionnaires mais aussi de tous les visiteurs curieux. En effet, samedi 25 juin, de 10h à 17h, se tiendra une exposition dont le thème est le suivant : « Les moyens de transport dans le temps, à Gagny et au xxe siècle ».

Véhicules anciens

De 10h à 17h, l'entrée sera libre par l'avenue Jean Jaurès. Elle permettra à chacun de venir admirer les véhicules anciens disposés pour l'occasion dans les jardins de la résidence par les membres de l'association Gagny Auto Retro. Y seront exposés des modèles d'un autre temps, que les moins de 20 ans n'ont pas connu.

Photos et cartes postales

Grâce à la participation des résidents, ainsi que de leurs familles, les visiteurs d'un jour pourront également contempler de nombreuses photos familiales du temps jadis où apparaissent des moyens de transport de l'époque. Une belle collection de cartes postales anciennes de la ville de Gagny trouvera sa place au cœur de cette exposition qui enchantera ceux qui ont connu ces moments et surprendra les habitants du Gagny d'aujourd'hui.

Gagny Auto Retro, le 3e dimanche de chaque mois au Marché des Amandiers.

Exposition « Les moyens de transports dans le temps, à Gagny et au xxe siècle »
Samedi 25 juin, de 10h à 17h - Entrée gratuite
La Cerisaie - 18, avenue Jean Jaurès
Plus d'informations sur Gagny Auto Retro :
www.gagny-auto-retro.fr

Conservatoire

INSCRIVEZ-VOUS AU CONSERVATOIRE !

La saison 2016/2017 commence dès maintenant.

Les inscriptions au Conservatoire municipal de Gagny pour l'année prochaine (de septembre 2016 à juin 2017) sont ouvertes à partir du lundi 6 juin. Adultes et enfants intéressés par une inscription sont invités à venir retirer leur dossier sur place aux horaires d'ouverture et à le retourner complété le plus tôt possible. Que ce soit en musique, en danse ou en arts plastiques, l'inscription est possible dans la limite des places disponibles. Pensez également à l'atelier pluri-disciplinaire pour les enfants de 5 ans.

Conservatoire F-J. Gossec
41, avenue Jean Jaurès
Tél.: 01 56 49 24 05
Horaires d'ouvertures :
Lundi, mardi, jeudi, de 14h à 18h30 et mercredi, de 9h à 12h et de 14h à 18h30.

Théâtre

SPECTACLES AU THÉÂTRE

Comme tous les ans, le Théâtre municipal André Malraux de la Ville de Gagny met sa scène à la disposition des écoles et des associations gabiniennes pour leur permettre de présenter leur spectacle de fin d'année ou leur gala.

Collège Mme de Sévigné
Vendredi 3 juin, 14h30 et 20h
Association Accroch'cœur
Samedi 4 juin, 20h30
Association AJST
Section danse classique
Dimanche 5 juin, 15h
École Émile Cote
Mardi 7 juin, 20h
GALA DU CONSERVATOIRE
Samedi 11juin, 20h30
École Victor Hugo
Mardi 14 juin, 18h30
Association Odyssée - Danse
Samedi 18 juin, 20h30
Association Studio dance CMCL
Dimanche 19 juin, 14h30
Association AJST - Danse jazz
Vendredi 24 juin, 21h
Association Odyssée - Théâtre
Dimanche 26 juin, 16h30
Association Via/Rêve - Enfants/ados
Lundi 4 juillet, 20h30
Association Via/Rêve - Adultes
Mardi 5 juillet, 20h30

Bibliothèque

LA BIBLIOTHÈQUE OUVERTE CET L'ÉTÉ

La bibliothèque-médiathèque municipale Georges Perec reste ouverte durant tout l'été pour permettre à chacun d'emprunter des livres, des revues, des films et des CD. Toutefois, les horaires changent par rapport au reste de l'année. Prenez-en en bonne note avant de vous rendre sur place.

Du 1er juillet au 31 août, la bibliothèque sera ouverte :
Mardi et Vendredi,
de 16h à 19h,
Mercredi, de 10h à 13h
et de 14h à 17h,
Samedi, de 10h à 13h.

La reprise des horaires habituels est prévue le 1er septembre 2016.

Théâtre André-Malraux
1 bis, rue Guillemeteau
Tél. : 01 56 49 24 10

Conservatoire F.-J. Gossec
41, avenue Jean-Jaurès
Tél. : 01 56 49 24 05

Bibliothèque Georges Perec
20, avenue Jean-Jaurès
Tél. : 01 56 49 24 20

Votre territoire est **unique**, offrez-lui **une solution personnalisée en propreté**

COLLECTE

PROPRETÉ

TRI ET VALORISATION

SERVICES AUX ENTREPRISES

Depuis 50 ans, Sepur s'engage au service des territoires pour améliorer leur cadre de vie.

Parce que nous considérons chaque territoire comme unique, nous développons des solutions personnalisées en propreté, qui correspondent au plus près à la réalité de votre environnement en milieu rural ou urbain, de vos quartiers et zones d'activités.

Au quotidien, Sepur est à vos côtés pour assurer une gestion optimisée de vos déchets au meilleur prix et apporte des solutions environnementales durables.

wellcom Crédits photos : Gettyimages

Sepur

Maître d'œuvre en solutions de propreté

www.sepur.com

Semaine du 15 au 21 juin 2016

Pas de séance cinéma grand public en raison des galas associatifs de fin d'année.

Semaine du 22 au 28 juin 2016

MA LOUTE
Comédie dramatique française
Réalisée par Bruno Dumont
Avec Fabrice Luchini, Juliette Binoche, Valeria Bruni Tedeschi
Durée : 2h02

Avertissement : des scènes, propos ou images peuvent heurter la sensibilité des spectateurs.

Ce film est présenté en Compétition au Festival de Cannes 2016.

Été 1910, de mystérieuses disparitions mettent en émoi une région du nord de la France. L'improbable inspecteur Machin et son sagace Malfoy (mal)mènent l'enquête.

Lundi 27 juin : 14h30 - 20h30
Mardi 28 juin : 20h30

Semaine du 29 juin au 5 juillet 2016

FIEVEL ET LE NOUVEAU MONDE (Version restaurée)
Film américain d'animation
Réalisé par Don Bluth
Avec les voix de Phillip Glasser, Christopher Plummer, Nehemiah Persoff
Durée : 1h17

À partir de 6 ans

Fievel tombe à l'eau pendant une terrible tempête et échoue dans le port de New-York. La jeune souris va braver tous les dangers pour retrouver sa famille…

Mercredi 29 juin : 14h30
Samedi 2 juillet : 14h30

LE VOYAGE DE FANNY
Film familial français
Réalisé par Lola Doillon
Avec Léonie Souchaud, Fantine Harduin, Juliane Lepoureau
Durée : 1h34

À partir de 6 ans

Du haut de ses 12 ans, Fanny prend la tête d'un groupe d'enfants, et s'engage dans un dangereux périple à travers la France occupée.

Mercredi 29 juin : 16h30
Samedi 2 juillet : 16h30 - 20h45
Dimanche 3 juillet : 14h30

Semaine du 6 au 12 juillet 2016

FIEVEL ET LE NOUVEAU MONDE (Version restaurée)
Film américain d'animation
Réalisé par Don Bluth
Avec les voix de Phillip Glasser, Christopher Plummer, Nehemiah Persoff
Durée : 1h17

À partir de 6 ans

Fievel tombe à l'eau pendant une terrible tempête et échoue dans le port de New-York. La jeune souris va braver tous les dangers pour retrouver sa famille…

Mercredi 6 juillet : 14h30
Samedi 9 juillet : 14h30

X-MEN : APOCALYPSE
Film d'action américain
Réalisé par Bryan Singer
Avec James McAvoy, Michael Fassbender, Jennifer Lawrence
Durée : 2h24

Apocalypse, le tout premier mutant, se réveille après un long sommeil. Désillusionné par le monde qu'il découvre, il réunit de puissants mutants pour nettoyer l'humanité.

Mercredi 6 juillet : 16h30 - 20h30
Samedi 9 juillet : 20h45
Lundi 11 juillet : 20h30

LA NOUVELLE VIE DE PAUL SNEIJDER
Comédie dramatique franco-canadienne
Réalisée par Thomas Vincent
Avec Thierry Lhermitte, Géraldine Pailhas, Pierre Curzi
Durée : 1h54

Suite à un rarissime accident d'ascenseur, Paul Sneijder ouvre les yeux sur sa vie de « cadre supérieur » à Montréal.

Vendredi 8 juillet : 20h30
Samedi 9 juillet : 16h30
Dimanche 10 juillet : 14h30
Lundi 11 juillet : 14h30
Mardi 12 juillet : 20h30

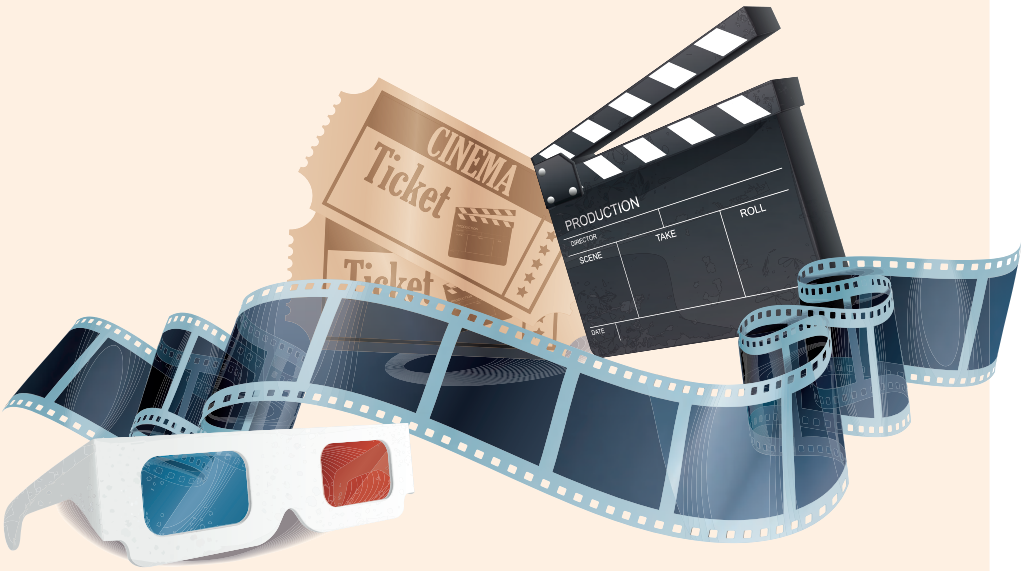

Cinéma adhérent de l'Association Française des Cinémas d'Art et d'Essai :
1 bis rue Guillemeteau
Tél : 01 56 49 24 10

Plein tarif : 6€ (2D) et 7€ (3D)
Tarif réduit : 5€ (2D) et 6€ (3D)
Tarif enfant (moins de 15 ans) : 4€ (2D et 3D)

JEAN LEFEBVRE
TRAVAILLE POUR VOUS
ILE-DE-FRANCE

EJL Ile-de-France
réalise vos aménagements urbains
et vous propose le savoir-faire de ses équipes
en travaux d'assainissement, de voirie et de réseaux divers.

Agence de Livry-Gargan
54, boulevard Robert Schuman - BP 94 - 93891 Livry Gargan Cedex
Tél. 01 49 36 51 00 - Fax 01 49 36 51 03

Le taekwondo gabinien à l'honneur

Au championnat de France Poomsé, qui a eu lieu à Metz en avril dernier, Bastien Rasson (senior 1) et Ayman Rouass (junior) ont bien défendu les couleurs de l'USMG Taekwondo. Pour leur 2e participation consécutive à cette épreuve technique, Bastien Rasson a été classé 7e tandis que Ayman Rouass est monté sur le 2e marche du podium en équipe. Nos félicitations pour ces 2 jeunes athlètes très prometteurs.

Photo: Bastien Rasson (senior 1), Frank Galard (coach), Ayman Rouass (junior) et Axel Fontrel.

Site internet : taekwondo-gagny-michel-aholou.blogspot.fr

Entente Gabinienne de Judo

Fin de saison en fanfare à l'EGJ avec le palmarès suivant : Mahina Pontes championne départementale Junior et vice-championne en senior, vice-championne Île-de-France Junior, Ruddy Vallet, champion départemental Junior et médaille de bronze en Senior, Thibault Turlan (cadet) demi-finaliste en championnat de France Junior, Juliette Turlan et Aynur Koyncu vice-championnes départementales Minimes, Romain Gloux, médaille de bronze au championnat départemental Minime. Bravo à tous ainsi qu'à leur Professeur Patrick Tison, 6e dan.

12, chemin de Montguichet
Site internet : www.egjudo.com
Tél. : 06 60 85 13 15

Odyssée Danse

Les « rencontres d'après minuit », Groupe Odyssée, Style Jazz 14-16 ans, ont remporté le Premier Prix National à l'Unanimité avec Coup de Cœur du Jury au Concours National de Dijon le 7 mai dernier. Bravo aux danseuses, danseurs et à leur professeur Dorine Aguilar. Vous pourrez les revoir lors de leur spectacle « Paris est une fête » au TMG, le 18 juin à 20h30.

Site internet : odysseegagny.fr
E-mail : odysseedansegagny@gmail.com
Tél. : 06 49 61 37 01 (Céline) ou 06 09 77 19 86 (Marie-Laurence)

Escrime - Le Contretemps

12 tireurs représenteront ou ont représenté Gagny dans les différents Championnats de France. Lors des Championnats de France Seniors du 7/8 mai, l'équipe seniors Hommes termine 11e sur 31 équipes, Adrien Cornacchia termine 41e alors qu'il est encore Junior 1ère année. Joffrey Berry (photo) obtient une place de quart de finaliste.

Site internet : gagny-escrime.org
Tél. : 06 60 51 74 59

USMG Natation

La relève de l'USMG Natation est là ! Au meeting jeune natation, qui s'est déroulé à Chalon-sur-Saône en mai, Julia Visgueiro, la petite poussine du groupe compétition est arrivée 2e en 100m nage libre, finale A, 3e en 100m Papillon, finale A, 3e en 4x50m nage libre et 1ère en 4x50m nage libre par équipe dans la catégorie « Avenirs poussins » (9-11 ans). De superbes performances !

Tél. : 01 43 88 31 21
E-mail : usmgnatation@wanadoo.fr

Gagny Auto Retro

Le 19 juin, de 10h à 17h, au marché des Amandiers, Gagny Auto Rétro fêtera son 6e anniversaire. Seront célébrés les 70 ans des Renault 4CV, SoleX et Vespa qui ont tous les trois été présentés en 1946. Beaucoup d'autres autos ou motos de toutes marques seront présentes. Un apéritif sera offert, et Mario proposera ses pizzas pour se restaurer. Une tombola sera organisée pour gagner une authentique mobylette.

Site internet : gagny-auto-retro.fr

L'AGENDA DU SYNDICAT D'INITIATIVE

Splendeurs et saveurs d'autrefois
Visite d'un château, d'un jardin à la Française d'un potager extraordinaire, dégustation. **Jeudi 16 juin - Prix : 87€**

3 jours au Puy du Fou
Découvrez le cadre merveilleux de ce parc et ses spectacles grandioses. **Du 30 juin au 2 juillet - Prix : selon le nombre de participants**

Syndicat d'initiative - 2, pl du Général de Gaulle - Tél. : 01 43 81 49 09

Groupe «Union pour Gagny»

Méchanceté pure ? Besoin d'injurier ? Incompétence ? On peut se demander quelle est la raison qui a conduit le groupe d'opposition municipale à rédiger sa tribune du mois d'avril dernier.

Peut-être d'ailleurs, les trois à la fois. Ces élus écrivaient « *Monsieur le Maire, vous nous avez trompés* ».

De quoi était-il question ?

Michel TEULET a été élu Président du Territoire Grand Paris Grand Est alors qu'il avait écrit avant les dernières élections départementales : « *J'ai décidé de passer le relais, afin de me consacrer plus encore à la ville de Gagny, au moment où se met en place la Métropole parisienne* ».

Cette opposition ne sait donc pas que cette Métropole est composée de 12 Territoires qui ne sont pas des nouvelles collectivités territoriales. Le Président n'est pas un super Maire, puisqu'il s'agit d'un système de coopération intercommunale entre les 14 villes dont les 14 maires, l'un étant Président, les 13 autres vice-Présidents, assurent ensemble la gestion.

Il ne s'agit donc pas, comme l'écrit cette opposition, d'un « cumul de mandats ».

Autre inexactitude : l'affirmation : « *notre Maire ne sera plus très souvent sur notre commune et va s'éloigner de plus en plus des préoccupations des Gabiniennes et des Gabiniens* » ne repose sur rien. D'abord, parce que depuis qu'il est Maire, Michel TEULET consacre chaque semaine plus de 70 h pour la Mairie. Ensuite, parce que le territoire s'occupe de compétences transférées de la commune. Certains, à gauche, l'ont bien compris, puisque c'est un Maire socialiste qui a proposé la candidature de Michel Teulet et que celui-ci a été élu à l'unanimité, c'est-à-dire avec les voix des élus de gauche, y compris celle de la même opposition de Gagny.

Le Groupe «Union pour Gagny» est composé de :
Michel Teulet, Patrice Roy, Rolin Cranoly, Bénédicte Aubry, Gaëtan Grandin, Dominique Hagege, Henri Cadoret, Martine Iscache, Guillaume Fournier, Christiane Lichtlé, Mireille Bourrat, Stéphane Aujé, Coradina Chrifi-Alaoui, Jany-Laure Kalfleiche, Éric Gohier, Aïcha Medjaoui, Michel Martinet, Zita Djidonou, Dominique Cotteret, Danièle Borrel, Gilles Lanoue, Brigitte Drot, Ashween Sivakumar, Monique Delcambre, Michel Artaud, Adeline Lucain, Michaël Lair, Michel Touitou, Colette Campoy, Karim Benmeriem, Annie Tasendo, Thierry Kittaviny.

Groupe «Ensemble redonnons vie à Gagny»

Le PLU, qu'en est-il ?

En 2016, notre commune se dotera peut-être de son Plan Local d'Urbanisme qui viendra remplacer, enfin, le Plan d'Occupation des Sols approuvé en 1992 et cela après une procédure de près de plus de 15 ans et une annulation du précédent projet pour non respect des règles de droit.
La majorité municipale nous propose aujourd'hui un projet tourné vers le passé qui ne permettra pas à notre commune d'atteindre les objectifs de développement nécessaires pour faire de Gagny une ville attractive. L'objectif porté par la majorité municipale de 45 000 habitants à l'horizon 2030 correspond à un objectif minimal imposé par les contraintes du SDRIF (Schéma Directeur Régional d'IDF) et du Grand Paris et non à une volonté de développement de la ville. Les outils proposés pour y arriver, reposent pour l'essentiel sur la densification des secteurs pavillonnaires ; la mobilisation d'emprises nouvelles, permettent à peine, selon les études qui nous sont proposées, de stabiliser la population à son niveau actuel.
Côté environnement, l'avis du 17 mars 2016 des services du Préfet est clair. L'état des milieux naturels est imprécis, les enjeux ne sont pas limpides et hiérarchisés, des constructions sont envisagées dans les emprises des carrières classées aujourd'hui en zones très exposées, inconstructibles en l'état, bref un projet brouillon comme l'ensemble des documents constituant le futur PLU.
Côté équipements publics, les ambitions sont inexistantes, même si nous saluons la création d'un équipement scolaire ou périscolaire dans le quartier de Maison Blanche, ce qui permettra de satisfaire aux nouvelles demandes et aussi de rééquilibrer l'offre sur le territoire. Mais qu'en est-il de la petite enfance ? Rien. Alors que l'analyse préalable montre des besoins criants sur notre ville ainsi qu'une mauvaise répartition de l'offre sur le territoire, alors que toutes les études démontrent que le taux d'équipements petite enfance est un facteur essentiel de l'attractivité des familles, la réponse apportée par la majorité, nous conduit à nous interroger sur la place donnée, aux familles Gabiniennes.
Nous poursuivrons cette analyse dans un prochain numéro de Gagny Mag.

Ensemble, redonnons vie à Gagny
redonnonsvieagagny@gmail.com

Constantin ANGHELIDI
Pierre ARCHIMEDE
Aurélien BERTHOU
Anissa GHERRAM

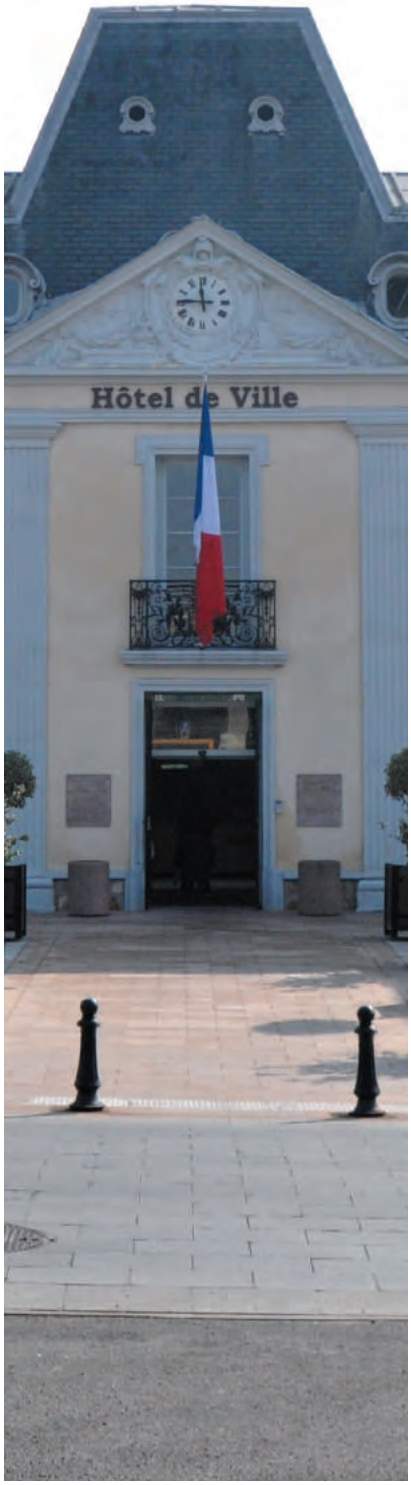

Corinne BOUCHARD - 06 84 08 36 49
et **Christine SOUDRON** - 06 83 15 21 79
16, rue Parmentier

Yvette CAMUS - 1 rue Joannès
01 43 81 56 80 - 06 33 95 08 80

Céline COSNIER, Anne-Laure CRANOLY, Emmanuelle GOMEZ et **Nelly MOUNIÉ**
1 place Tavarnelle Val di Pesa
01 78 76 78 89

Elsa JADOT, - 06 28 80 02 10
et **Michel DONNINI** - 39 r Général Leclerc
01 41 53 42 85 - 06 14 39 85 14

Cyrille CONAN, Isabelle CIEPLUCHA-DAUDRUY, Katia LE KHAL et **Cécile TELLIER**
123 avenue de Versailles
01 43 02 24 38 - 06 73 18 66 71

Sylvie JARRY et **Sabine PETIT-HUTTEAU**
90, avenue Roger-Salengro
01 43 02 43 93 - 06 86 76 06 07

Coralie LAGHOUATI
et **Oumou DEMBELE-CAMARA**
8 bis rue Jourd'heuil - 01 43 81 32 94

LES NUMÉROS D'URGENCE
Police Secours : 17
SAMU : 15
Pompiers : 18
112 : pour les téléphones mobiles

Intervenant dans notre Ville,
7j/7 et 24h/24 pour les soins à domicile
d'urgences ou de longue durée.

PHARMACIES DE GARDE

Dimanche 12 juin
28, avenue de la Résistance
Le Raincy
Tél. : 01 43 81 00 57

Dimanche 19 juin
Centre commerciale du Chêne pointu
42, place de la Tour
Clichy-sous-Bois
Tél. : 01 41 70 35 55

Dimanche 26 juin
Allée de la Fausse Maussoin
Clichy-sous-Bois
Tél. : 01 43 81 01 31

Dimanche 3 juillet
21, avenue Jean Jaurès
Gagny
Tél. : 01 43 81 14 59

Plus d'adresses près de chez vous
sur GAGNY.FR, RUBRIQUE URGENCE

Cette liste nous est fournie
par l'Agence régionale de Santé (ARS).
Si vous constatez qu'une pharmacie
de garde est fermée, contactez le
commissariat au 01 43 01 33 50

MAIRIE PRATIQUE

Hôtel de Ville
1, place Foch
Tél. : 01 43 01 43 01

Mairie Annexe
66, rue du Chemin-de-Fer
Tél. : 01 56 49 23 10

Horaires d'ouverture
Lundi à jeudi : 8h45-12h, 13h30-17h45
Vendredi : 8h45-12h, 13h30-17h15
Samedi : 8h45-12h
(admission du public jusqu'à 11h45).

Permanence des élus
Michel Teulet, Maire de Gagny,
reçoit sur rendez-vous
au 01 56 49 22 05
Les Adjoints reçoivent sur rendez-vous
au secrétariat des élus : 01 56 49 22 06

Permanences gratuites à l'Hôtel de Ville
(Retrait des tickets de passage à l'accueil)

Consultations juridiques
- Les 2e et 4e mardis du mois à partir de 18h, par Me Francillonne-Rosine.
- Les 1er et 3e jeudis du mois à partir de 18h, par Me Boussac-Courtey.
- Les 2e et 4e jeudis du mois à partir de 18h, par Me Levy.

INFO : La permanence juridique du 28 juin n'aura exceptionnellement pas lieu. Merci de votre compréhension.

Contrôleur des impôts
HÔTEL DE VILLE
- Le 3e vendredi de chaque mois de 14h à 16h

MAIRIE ANNEXE
- Le 1er vendredi de chaque mois de 14h à 16h

LE CARNET

Nos bébés

ABELALI Sulayman, AMMI Massilia, ASSARRAJ Sofia, AÏSSI Cyrine, BARBIER Haron, BATISTA Quentin, BELFERROUM Yassine, BOKOBZA Liam, CAMBIANICA Alix, CEVASCO Hugo, DHAHAK Léna, DRAI Léa, DUPUIS DUPLAN Arthur, DUPUIS DUPLAN Camille, EYENE NKOULOU Rohan, FAZILLEAU Maya, FERNANDES Rafael, GARCIA Chloé, GUYOT Elena, GUYOT Oliwia, GUÉDY LEIGNEL Elyssa, HASSOUN Naïl, HMILI Kenza, HMILI Rayan, IKEMO Mathis, JAÂTAR Lina, KHIRI Malaak, KOUASSI Niamkey, LAM Lise, LAVERDIEU Josue, MAMBIR Willem, MAREGA Zeinabou, MARGOUM Malak, MHOMA TOIBIBOU Kamil, MIMOUNI Jasmine, MOKE Christenvie, MOUREDON Louis, MWANA MPUTU Randy, ORTIZ SOLANO Akin, OUKACI Sofia, PERROT Théo, ROUSSEL William, SEHAI Cédric, SZUSTER Soren, TAVARES RODRIGUES DA LUZ Kayrelle, TERRIER Soline, TSCHAPLYGINA Aya, ÇIFTÇI Izel.

Nos mariés

CHOPINET Franck et TOMSON Isabelle, LO BELLO Alexandre et ESTEVES Cécile, MOREIRA Serge et HAROUN Sabrina, TURHAN Henri et ÖZTAS Cemile, VALLÉE Adrien et PEREIRA TEIXEIRA Ana, YOUSSEF Jérôme et YAKIL Illhème, DESJOUR Olivier et DOMENTI Olga, ABDALLAH AHMED Aboubacar et ALLAOUI Raïchat Mohamed.

Nos disparus

JOULIN Veuve ABRIOU Jeannine, KEHRINGER Geneviève, PAWLICA Beata, PINTO Veuve HENRIQUES DA COSTA Maria, ROUSSEAU Veuve DUSSOURD Yvette, SULPICE Mariée BYL Liliane, BOUSSELAIRE Marie-Françoise, PIVESSO Veuve PRESOTTO Carmela.

Petites annonces gratuites

CHIEN PERDU

Des personnes sont récemment venues au cimetière de l'Est signaler que leur petit chien blanc s'était enfui. Depuis leur passage, un chien semblable à celui décrit, a été aperçu par le Conservateur des cimetières de Gagny plusieurs fois. Ses propriétaires sont priés de le contacter dès que possible. Tél. : 01 56 49 23 98

IMMOBILIER

- Loue F2 bord de mer pour vacances Armacao Péra en Algarve au Portugal. Tél. : 06 09 67 44 70.
- A vendre chalet en bois construction professionnelle, longueur 6 m, largeur 4 m, hauteur 3 m. Prix : 700 € à débattre. Tél. : 07 71 23 77 39.
- Vends box à Gagny face à la mairie, résidence sécurisée. Tél. : 06 20 14 62 72.
- Box à louer avenue Jean Jaurès à 5 mn du RER E. Tél. : 01 43 30 39 04.

MOBILIER – ÉLECTROMÉNAGER – HIFI

- Vends banquette-lit draps, couettes 2 personnes. Prix : 800 €. Tél. : 06 49 95 45 47.
- Vends table ronde en bois diamètre 125 avec rallonge, 4 à 8 couverts. Customisable. Prix : 20 €. Tél. : 06 69 42 75 94.
- A vendre chambre de fille avec lit + matelas + chevet + armoire + commode. Prix : 130 € négociable. Tél. : 06 88 39 55 06.
- 2 blocs empilables à tiroirs noirs pour rangement 120 CD ; L 42 P 32 H 16 chaque les 2 à 25 €. Tél. : 06 82 10 66 40.
- À vendre frigo neuf 50 €, congélateur indépendant, à enlever avant le 20 juin. Tél. : 06 73 41 02 49.

COURS

- Cours de piano, solfège. Tél. : 01 43 09 54 64.
- Etudiante d'anglais propose cours d'anglais vacances incluses. Tél. : 07 61 77 29 96.

SERVICES

- Jeune femme cherche heures de ménage et repassage. Tél. : 06 15 10 90 89.
- Femme sérieuse cherche heure de ménage et repassage. Tél. : 07 58 26 80 05.
- Femme cherche heures de ménage, repassage ou garde de personnes âgées. Tél. : 06 78 85 76 24.
- Femme cherche heures de ménage, repassage ou s'occuper des personnes âgées. Tél. : 06 12 92 15 28.
- Femme cherche à faire du ménage, repassage ou personnes âgées à Gagny. Tél. : 07 71 28 46 01.
- Assistante maternelle agréée accueille bébé dès fin août dans son pavillon. Tél. : 06 37 22 42 54.
- Assistante maternelle en pavillon au plateau cherche enfants à garder. Tél. : 06 89 99 28 44.
- Recherche jeune fille pour rentrée de septembre pour garder et accompagner 1 enfant à l'école Lamartine disponible à partir de 7h30 du lundi au samedi. Véhicule indispensable. Tél. : 06 24 51 25 70.
- Je suis jeune femme qui cherche à aider des personnes âgées pour les emmener où elles veulent pour faire leurs courses. Tél. : 06 23 24 71 51.
- Etudiante 18 ans soigne animaux, chats et chiens pendant vos vacances, également baby-sitting. Tél. : 01 43 32 19 29.
- Cherche informaticien pour me dépanner. Tél. : 06 49 95 45 47.
- Cherche personne pour monter 1 ventilateur. Tél. : 06 49 95 45 47.
- Offre à retraités véhiculés studio face à la mer en Catalogne en échange de transport petits bagages. Tél. :06 05 27 84 99.

DIVERS

- Tasses à café + soucoupes et sucrier en porcelaine de Limoges. Prix : 0.10 €. 2 appliques opalines bleues. Prix : 0.15 €. Tél. : 01 43 09 09 52.
- Grand vide maison. Vends samedi à dimanche 7 août de 10h à 18h au 28 av. J. Segrettin. Bus 221 av. de Versailles. Tél. : 06 22 10 59 75.
- Vends crayon yeux « regard mystérieux » white is white Nocibé sous blister. Prix : 3 €. Tél. : 06 66 76 75 55.
- Vends portail de 3 m. neuf et emballé. Complet. Prix : 100 €. Tél. : 01 43 88 98 85.
- Vends vêtements fille de 12 à 14 ans, jupes, shorts, pantalons, maillot de bain en très bon état. Prix : 5 € chaque. Tél. : 06 52 55 68 33.
- A vendre en l'état Fiat Multipla 2003. Prix : 2500 €. Contrôle technique OK. Tél. : 06 67 40 93 35.
- Terre végétale de qualité provenance jardin. Propre en sac de 50L. Prix : 1€. Livraison possible selon quantité. Tél. : 07 81 22 96 82.
- Cède Office 365 personnel, valable 1 an après activation. Inclut word, excel, powerpoint, publisher, access… Mise à jour en continu. Tél. : 07 86 03 84 47.
- Cause déménagement vends stocks affaires scolaires neufs. Tél. : 06 51 57 27 85.
- Vends porte vélos sur attelage bon état marque Norauto. 2 vélos. Prix : 50 €.
- A vendre appareil de chauffage zibro-kamin. Prix : 80 €. Cuit-vapeur non électrique en inox. Prix : 25 €. Tél. : 06 60 96 60 42.
- Cartes postales, voitures métal, collection de pins, 2 cages de transport pour chat, siège de pêcheurs 3 compartiments. Tél. :06 67 36 94 87.
- Vends vêtements grande taille 60/66, grande quantité. Prix : 5 à 20 €. Etat neuf pour femme. Tél. : 06 15 39 94 06.
- Donne piano 4e étage sans ascenseur à Gagny cause décès. Tél. : 01 64 21 11 91.
- A vendre sandales pieds sensibles 3 paires. Pointure 39. Prix : 60 €. Tél. : 01 43 08 51 03.
- Chaise haute enfant marque française. Se transforme en trotteur. Bon état. Prix : 30 €. Tél. : 06 82 10 66 40.
- Rouleau à gazon en plastique à remplir d'eau. Longueur 50, diamètre 30. Prix : 30 €. Tél. : 06 82 10 66 40.

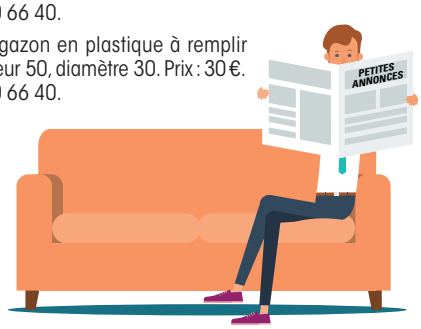

LE CONTENU DES ANNONCES N'ENGAGE QUE LEURS AUTEURS. LA MAIRIE NE PEUT ÊTRE TENUE RESPONSABLE EN AUCUNE FAÇON.

Merci de rédiger **TRÈS LISIBLEMENT**, une lettre par case, une seule annonce, qui n'engage que vous. Les annonces illisibles ne seront pas diffusées.

T É L

Règlement
1) Offre réservée aux habitants de Gagny
2) Cette grille ne sera retenue que pour une parution
3) Les annonces paraîtront en fonction de l'espace disponible
4) Seules les annonces des particuliers, à caractère non commercial, sont retenues

Pour une parution dans notre édition de juillet/août, merci de nous faire parvenir vos annonces avant le vendredi 17 juin à l'Hôtel de Ville, Service Communication, place Foch, 93220 Gagny.

AVIS
aux rédacteurs de petites annonces

Il est obligatoire d'indiquer ci-dessous lisiblement vos nom, prénom, adresse et **numéro de téléphone personnel.** En cas de non respect de cette clause, votre annonce ne sera pas prise en compte.

Nom : _____

Prénom : _____

Adresse : _____

Tél. : _____

CHRISTINY PLOMBERIE

Dépannage & Rénovation

- Rénovation complète de salle de bain
- Baignoire douche robinet WC suspendu
- Carrelage

CONTACTEZ NOUS **06 28 16 42 49**

5 quater rue d'Avron - 93220 GAGNY

serrurier BRICARD confiance

SERRURERIE GAGNY SECURITE

Pose de serrures et verrous • Fabrication de grilles de défense • Blindage de portes • Persiennes • Vitrage • Volet roulant • Réparation ou Fabrication de portes et de portails et Clôture • Portes de Garage • Automatisation de portes et de portails • Ouvertures de portes • Clés Minute

DEVIS GRATUIT

DEPANNAGES RAPIDES

M. ROBION

13, avenue Jean Jaurès - 93220 GAGNY

Télécopie : 01 43 02 89 93 - Tél. 01 43 81 26 51

www.gagny-securite.com

Premier grand bailleur social indépendant

Au service des collectivités locales et des habitants

Ensemblier de compétences

Gestionnaire d'un patrimoine de près de 75 000 logements

1 250 salariés au service des habitants dont 760 gestionnaires de proximité

23 agences territoriales décentralisées

Une politique ambitieuse d'entretien et de modernisation de son patrimoine

Fortement impliqué dans une politique de développement durable

Engagé depuis 2012 par la Certification Qualibail II pour LogiRep - Trois Moulins Habitat - LogiOuest, et la Certification ISO 9001 : 2015 pour Scalis, au bénéfice des locataires

Logement familles

- LogiRep — Île-de-France (hors Seine-et-Marne) Normandie Nord-Pas-de-Calais Picardie
- 3Moulins — Seine-et-Marne Midi-Pyrénées Languedoc-Roussillon
- LogiOuest — Pays de la Loire et Centre-Val-de-Loire
- scalis — Centre-Val-de-Loire Aquitaine Limousin Poitou-Charentes

Spécialisations métiers

- LogiRys — Logement des personnes âgées et handicapées
- LogiH — Construction et promotion immobilière
- LogiCap — Accession sociale à la propriété
- LogiStart — Logement des étudiants, chercheurs et jeunes actifs

Suivez-nous sur : www.polylogis.fr @polylogis blog.polylogis.fr chaîne Polylogis

Conseil • Marketing • Publicité

Agence de communication des collectivités locales d'Ile-de-France depuis plus de 30 ans.

Les Espaces Multi-Services - 56, bd de Courcerin
Croissy-Beaubourg
77435 Marne-la-Vallée cedex 2
01 64 62 26 00

RÉGIE PUBLICITAIRE • COMMUNICATION PAR L'OBJET
ORGANISATION DE SALONS PROFESSIONNELS • STUDIO GRAPHIQUE

Réservez

votre espace publicitaire dans le magazine de la ville de Gagny.

www.groupecmp.fr

Contact : Erika La Spina
06 69 62 09 97

Net Service à Domicile

SERVICE À LA PERSONNE
Tél. 01 75 91 57 71
103, rue Paul Vaillant Couturier - 93220 GAGNY

netservice@sfr.fr
www.net-service-93.com

NET SERVICE A DOMICILE vous propose :

- Aide au lever et au coucher
- Aide à la prise des médicaments
- Aide à la préparation et la prise des repas
- Aide à la toilette et à l'habillage
- Aide aux déplacements
- Aide à la réalisation des tâches ménagères
- Aide à la réalisation des tâches administratives
- Garde malade de jour et de nuit

Devis Gratuit
Chèque Emploi Service Universel — simplifiez-vous la vie !
50%* de réduction d'impôt
SP services à la personne

SOCIÉTÉ LABÉLLISÉE GAZELLE 2005

M.D.R
Maçonnerie Décoration Rénovation

Maçonnerie générale
Isolation intérieur et extérieur
Assainissement

RGE QUALIBAT

3, rue de l'Ormeteau - Zae la tuillerie - 77500 CHELLES
01 64 21 01 47 www.mdr-chelles.fr

RGE QUALIBAT

MCR Magalhães Construction Rénovation

ENTREPRISE GÉNÉRALE DU BÂTIMENT

CONSTRUCTION
RÉNOVATION - ASSAINISSEMENT
PLOMBERIE - CHAUFFAGE - ÉLECTRICITÉ
MAÇONNERIE - CARRELAGE ...

Tél. 01 43 08 97 29
42 Avenue de la Pépinière - 93220 GAGNY - mcrbtp@gmail.com

FNAIM
L'ADRESSE
Agence SOPATRIM depuis 1970

www.ladresse-sopatrim.fr

• Achat • Vente
• Viager • Location
• Estimations gratuites

53, rue P.V. Couturier - 93220 GAGNY
Tél. 01 43 08 93 47

SADEP

Peinture - Décoration - Ravalement
Revêtements Murs et Sols
sur le secteur depuis 1979

21, rue du Clos Félix 93220 GAGNY
Tél. : 01 43 81 78 50 - Fax : 01 43 01 12 72

SOCIÉTÉ NOUVELLE
PRIMITIF PERREAU
Depuis 1968

Maçonnerie - Béton armé
Couverture
Isolation par l'extérieur
Reprise en sous-œuvre
Conformité d'égout

46, rue du Petit Pont - 93220 GAGNY
01 43 09 61 20 - Fax : 01 43 09 64 93